

De illusie van inclusie  
wonen en leven in de wijk  
voor mensen met een psychiatrische aandoening

The illusion of inclusion  
housing and living in the neighbourhood  
for people with a psychiatric illness

Architectonische + Persoonlijke motivatie

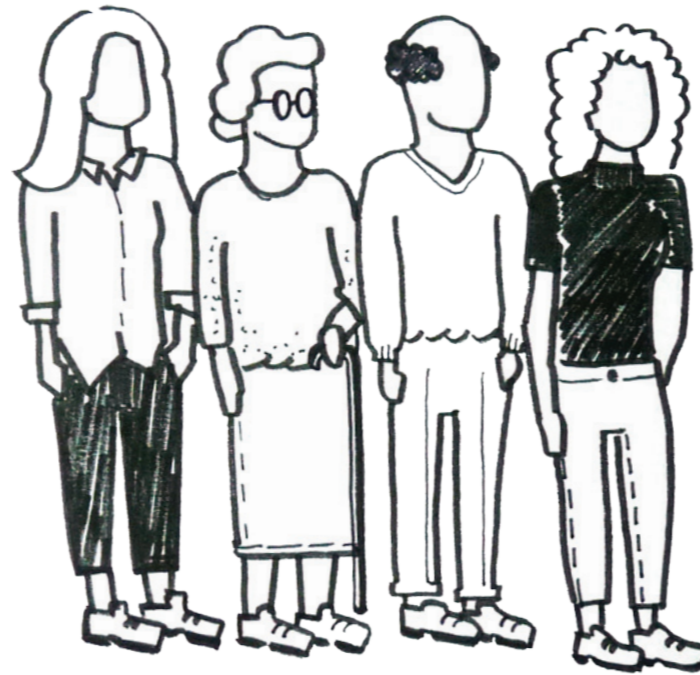

TOT 2015



BESCHERMD OF  
BEGELEID WONEN



NA 2015

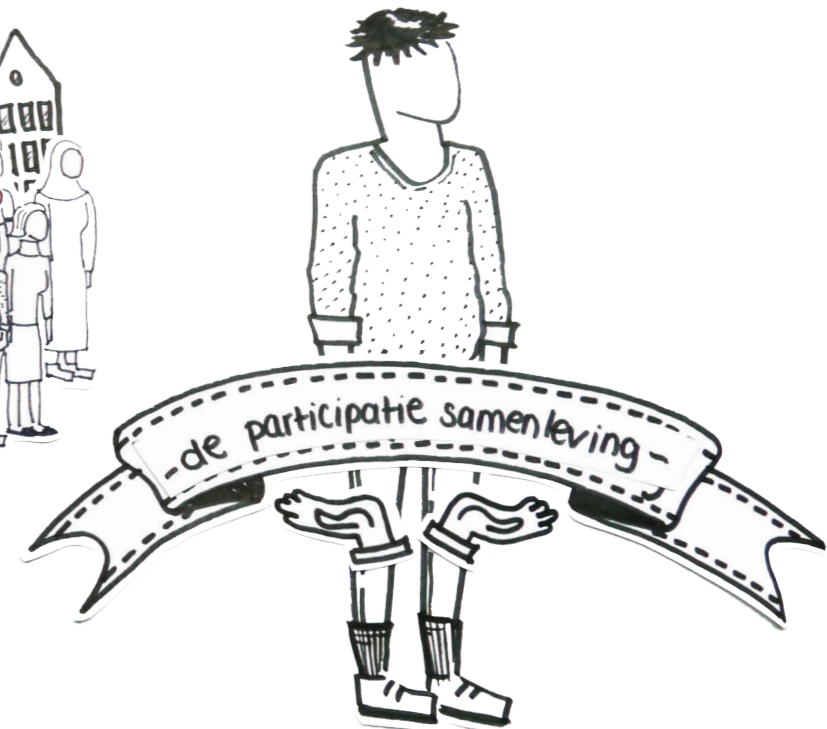

## Ruimtelijke consequenties



# Ruimtelijke consequenties

1950  
komst psychofarmaca

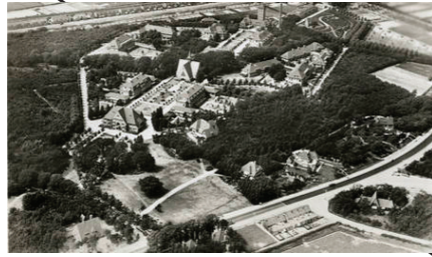

Paviljoensysteem  
St. Vogelzang, Duinoord



Sanatorium  
Noorder-Sanatorium, Drennoord

1950 tot jaren '70  
defect- of medisch religieuze paradigma



Psychotherapeutische gemeenschap  
De Viersprong, Halsteren

jaren '70 en '80  
ontwikkelingsgerichte paradigma



Beschermde woonvormen  
Fasehuis Het Fundament, Capelle aan den IJssel

jaren '90 tot heden  
burgerschaps- of ondersteuningsparadigma



Kleinschalige GGZ  
PCA, Amsterdam



Reguliere woning in de wijk  
Beschermd wonen Heemraadsingel, Rotterdam

**De psychiatrie beweegt mee op  
maatschappelijke-, sociale- en economische tendensen.**

buiten de stad in de natuur

in de stad



+ ZELFREDZAAKHEID



- 38 NL  
77 PSYCH. PROB
- EENZAAMHEID & SOCIAAL ISOLEMENT
- TEKORT GESCHIKTE HUURWONINGEN
- STIGMATISERING
- ... IN EEN NIET GEHEEL INCLUSIEVE SAMENLEVING



## Opgave

**Welke architectonische uitgangspunten kunnen helpen  
de wijk en de woning vorm te geven  
zodat kwetsbare mensen met een psychiatrische aandoening  
zelfstandig kunnen wonen?**



# Method

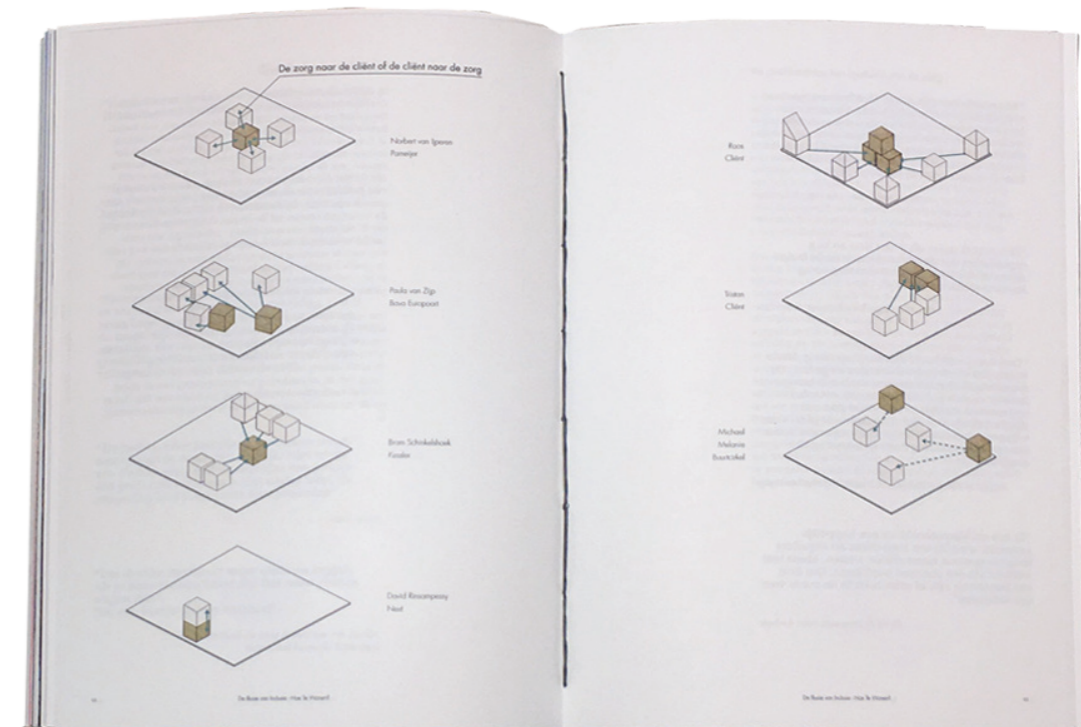
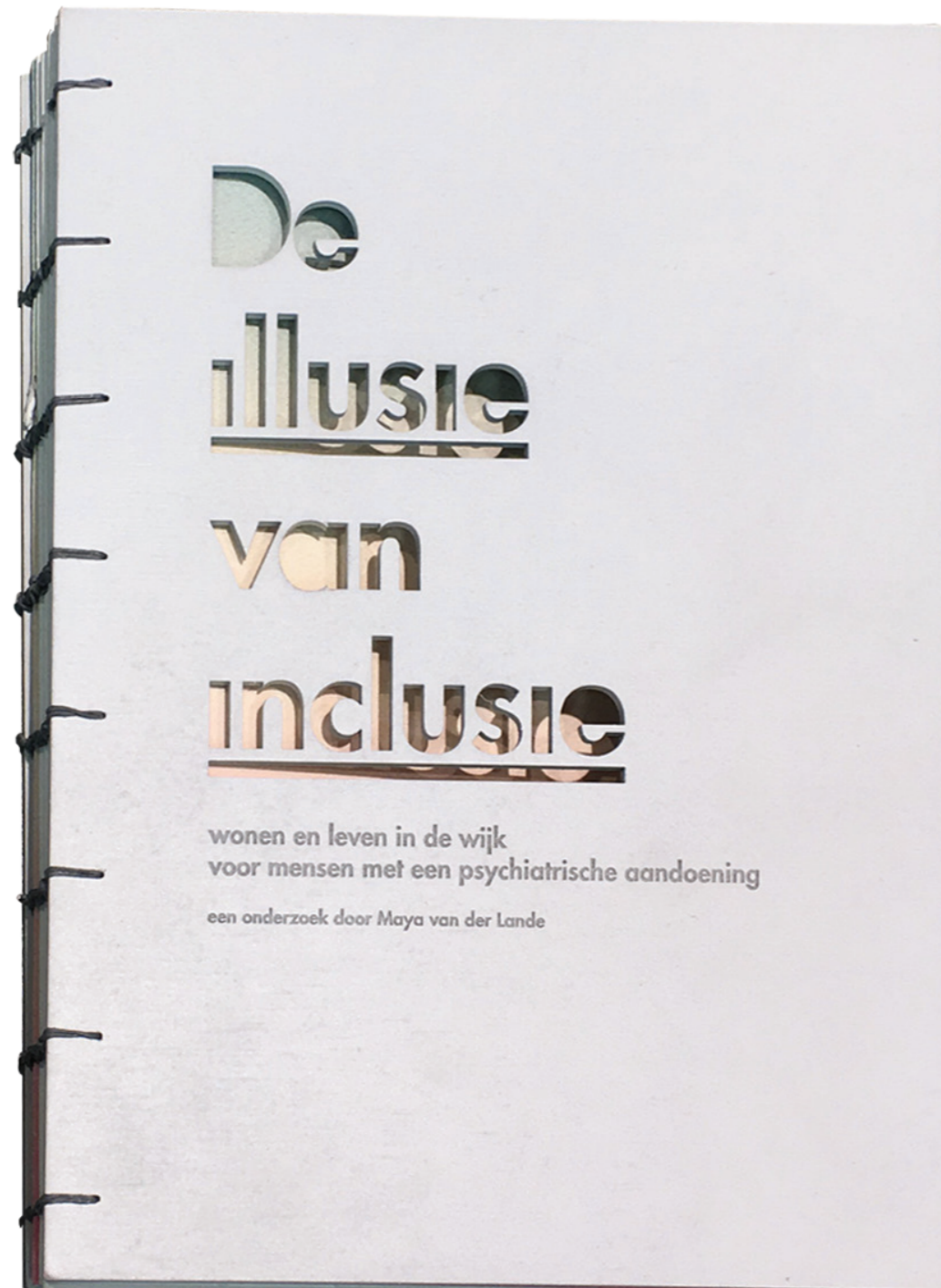

# Methode



# Methode

Norbert van Ijperen  
Pameijer

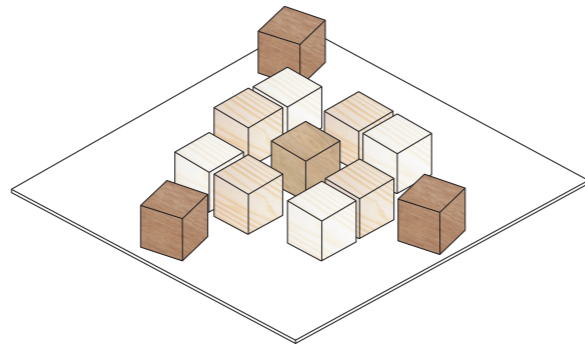

Roos  
Clüent

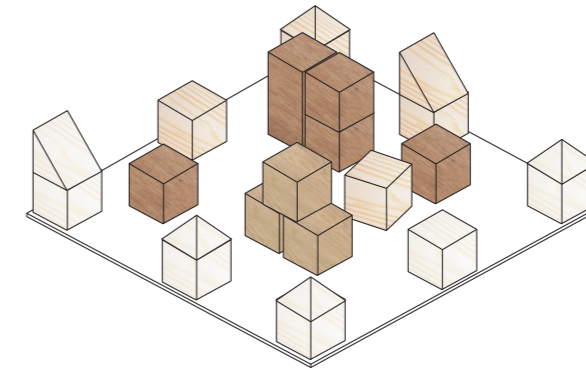

Paula van Zijp  
Bavo Europoort

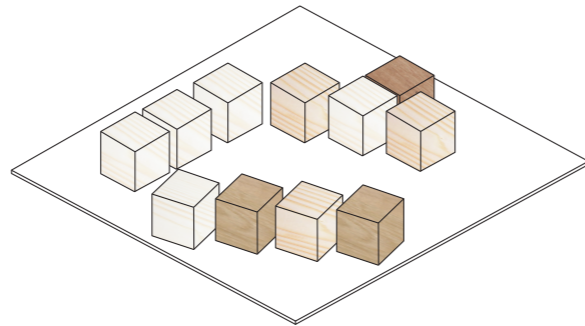

Tristan  
Clüent

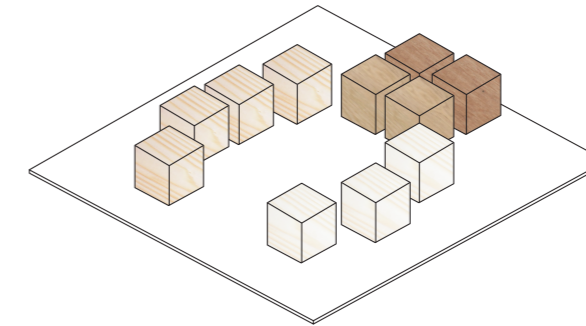

Bram Schinkelshoek  
Kessler

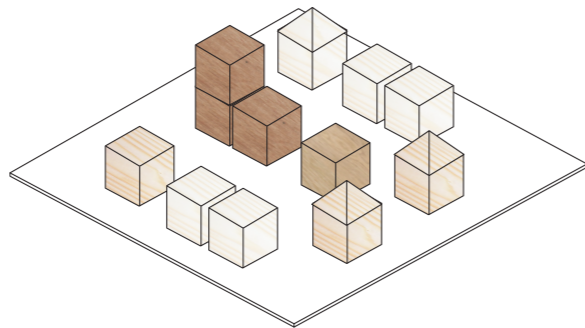

Michael  
Melanie  
Buurtcirkel

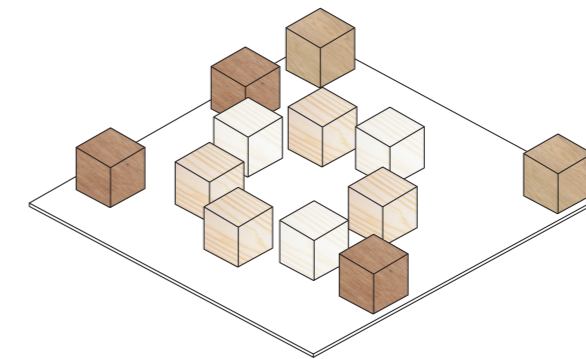

David Rinsampessy  
Next

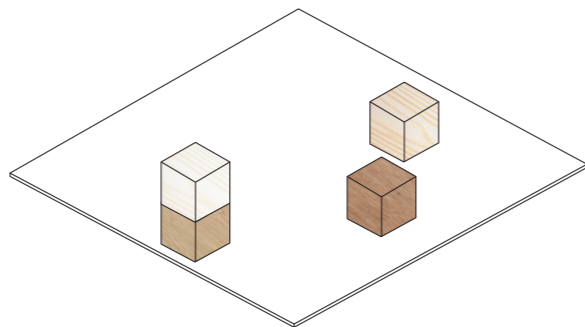

# Locatie - Landelijke problematiek

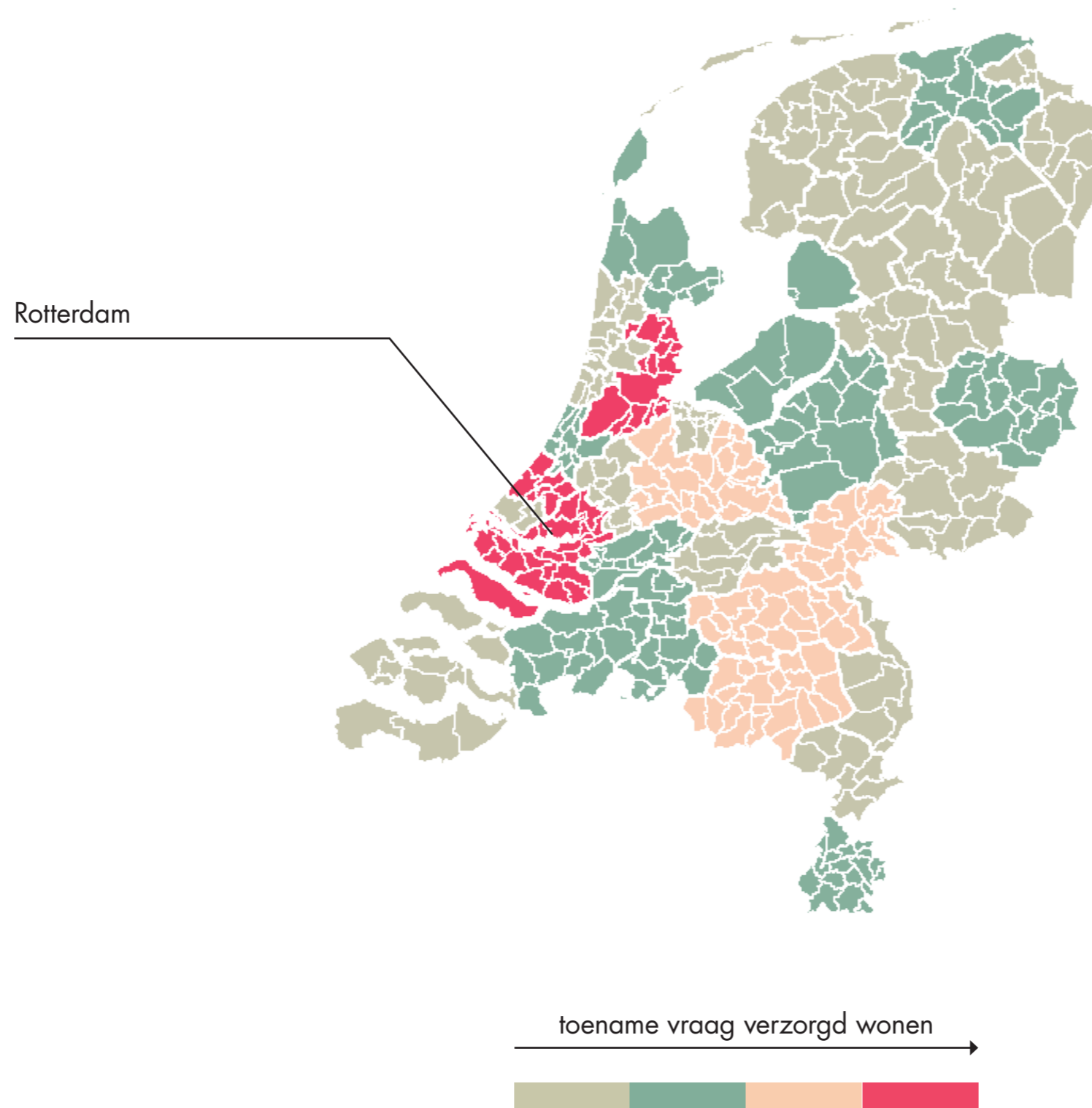

# Locatie - Stedelijke problematiek

Charlois

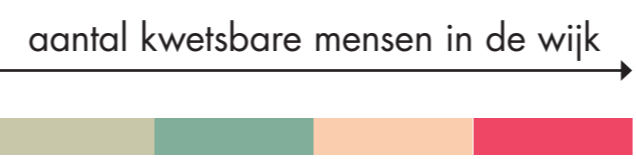
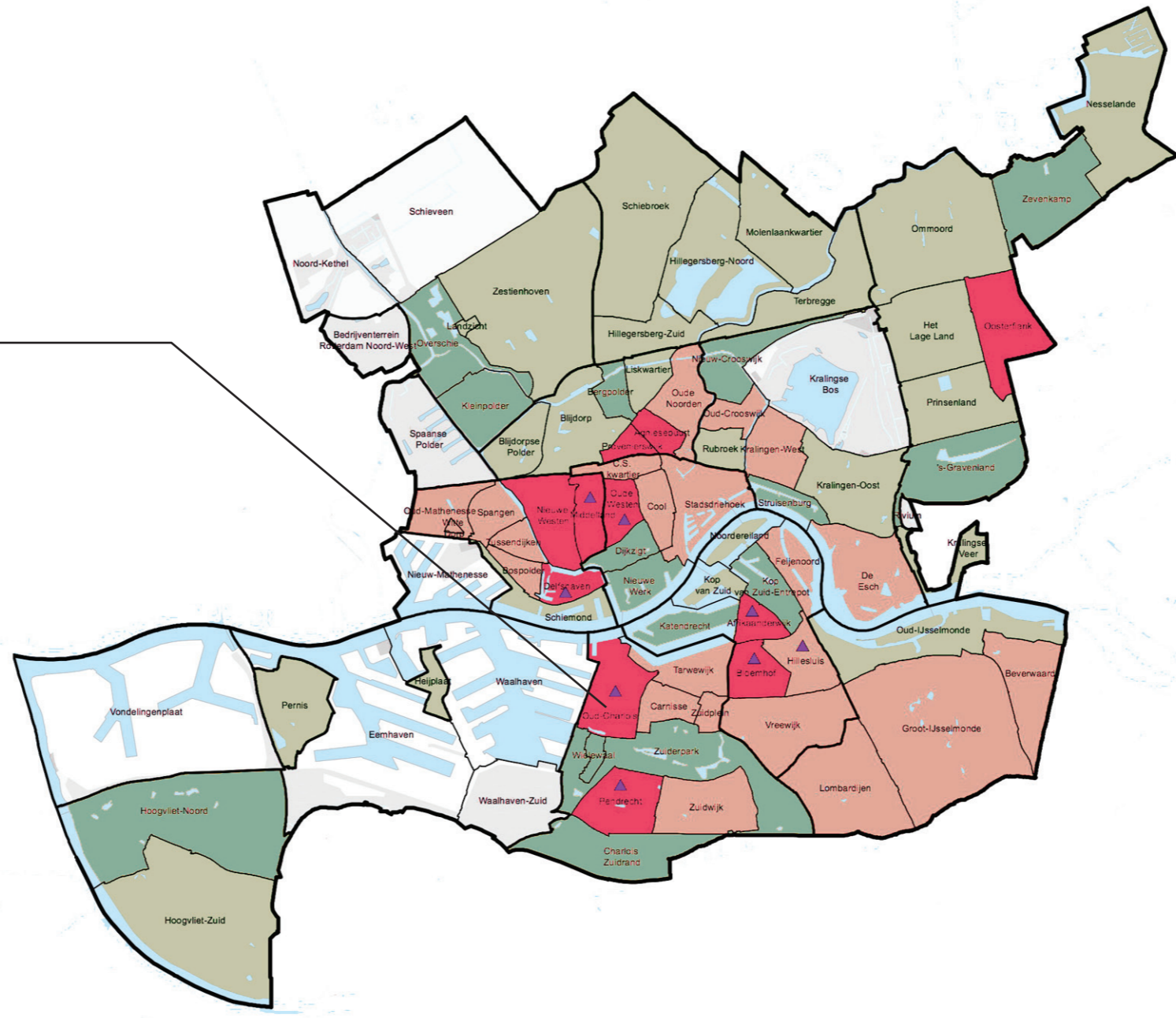

## Het belang van de wijk

Uitstromen naar wonen in de buurt van de instelling heeft de voorkeur omdat mensen hierdoor al bekender zijn met hun wijk.

De buurt kan kwetsbare mensen een gevoel van acceptatie, veiligheid en vertrouwdheid bieden.

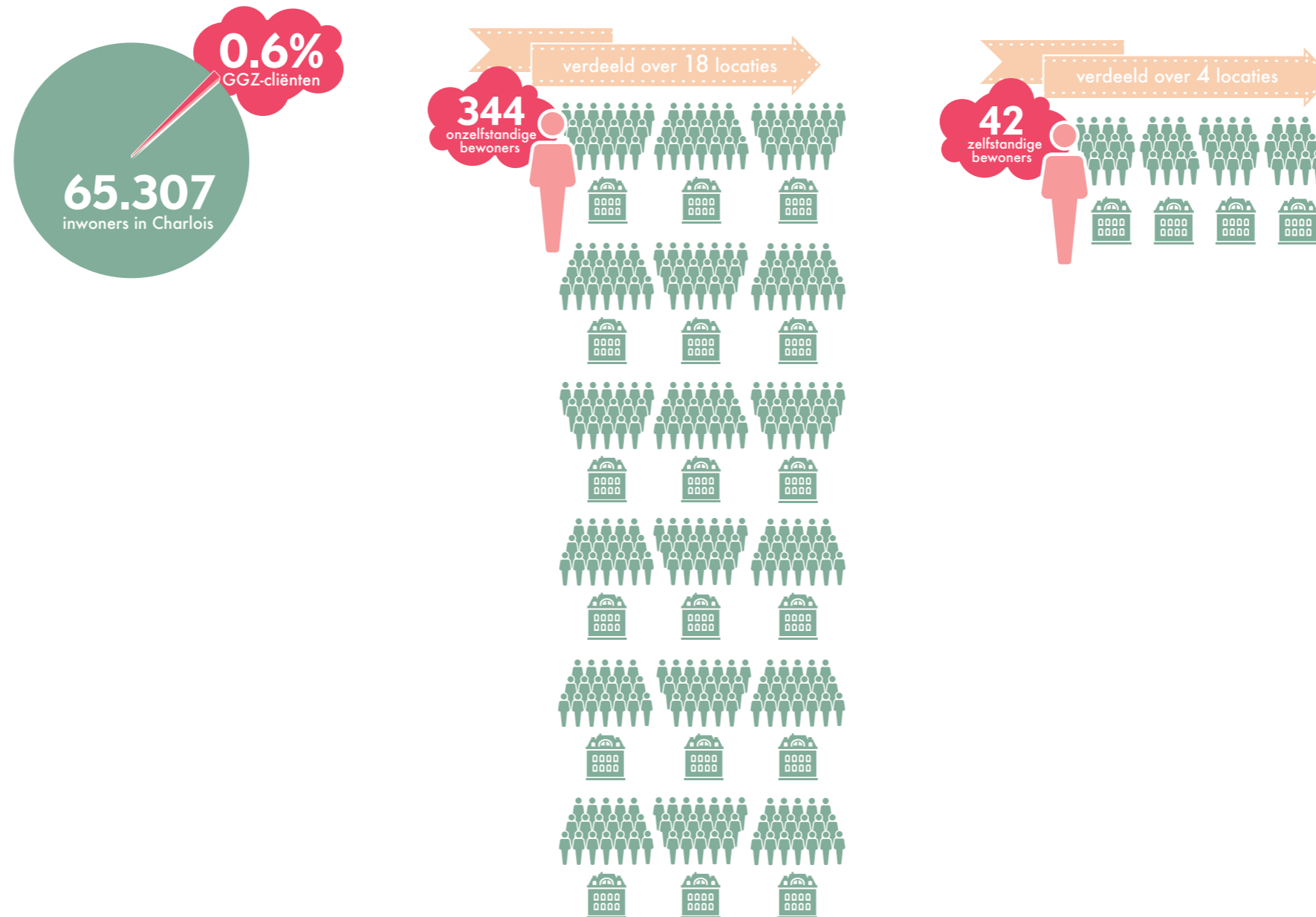

## Onderzoeksconclusie - Beschutte plek in de wijk

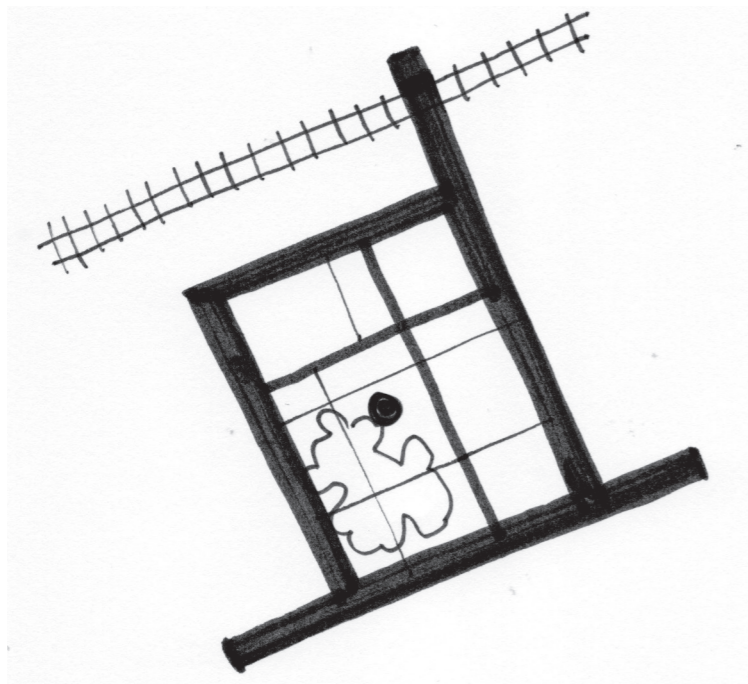

**“Het is en beschut en het is midden in de wijk.  
Het is de combinatie die het succesvol maakt”.**

Norbert van Ijperen, Pameijer Rotterdam

# Boergoenshof

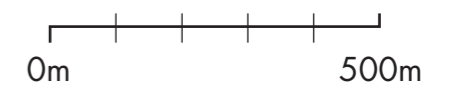
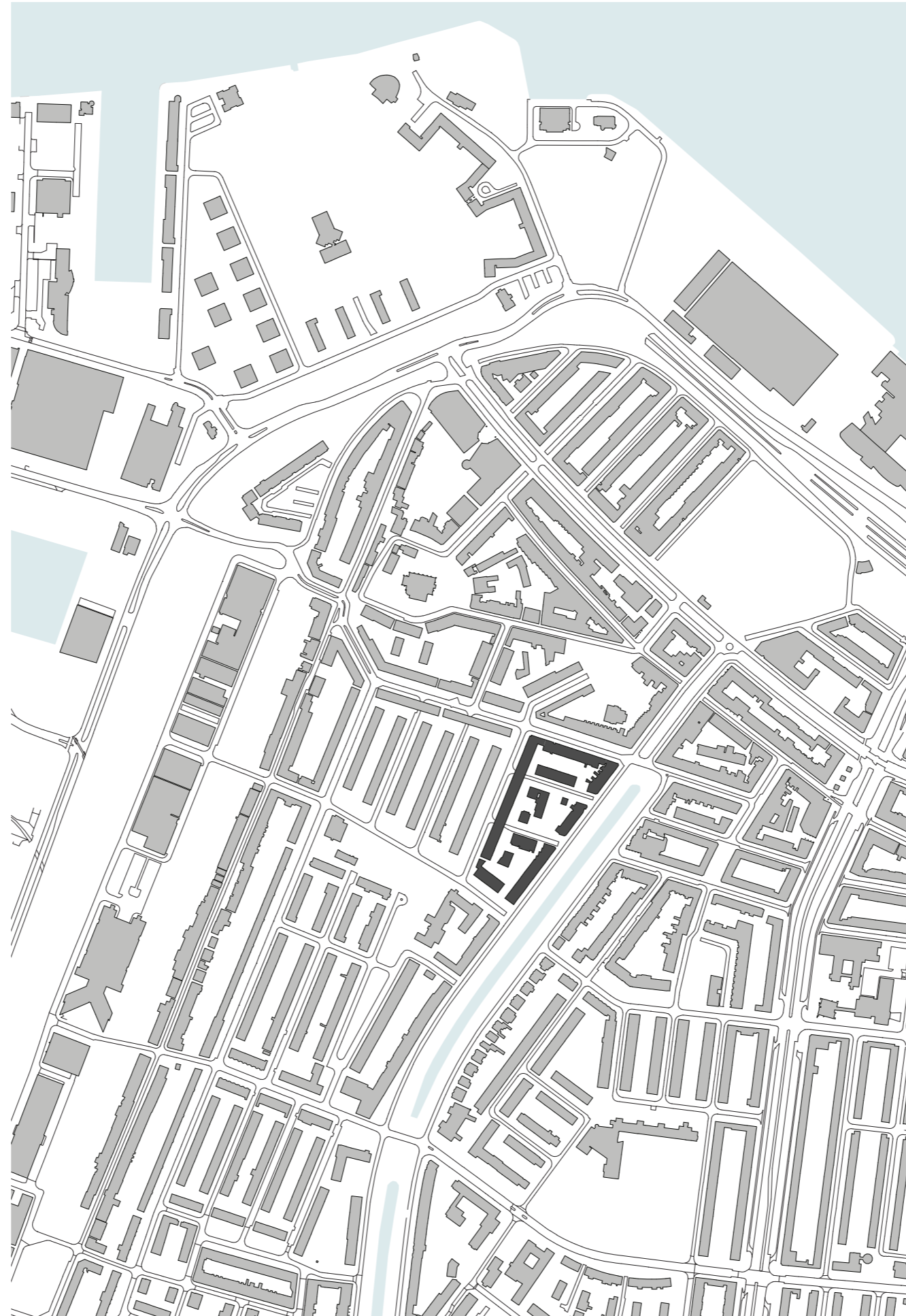



Boergoenshof



Boergoenshof

1937-39

1915



Stadsuitbreiding Rotterdam Zuid, Voornschevliet, architect van den Broek

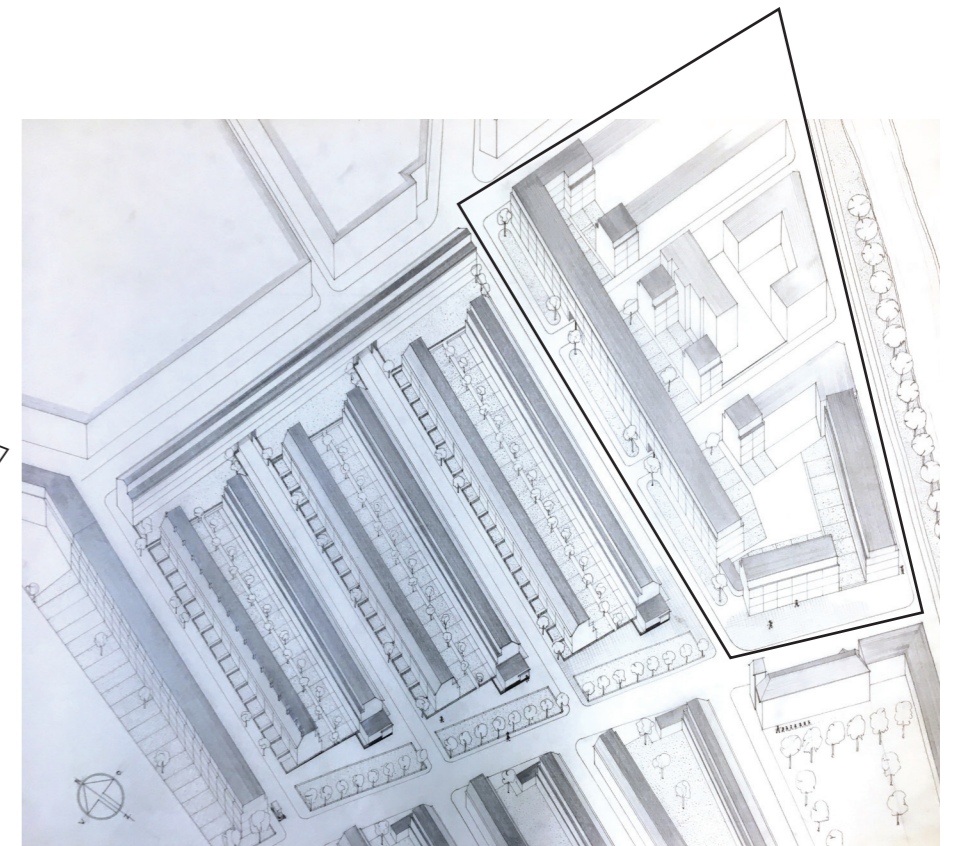
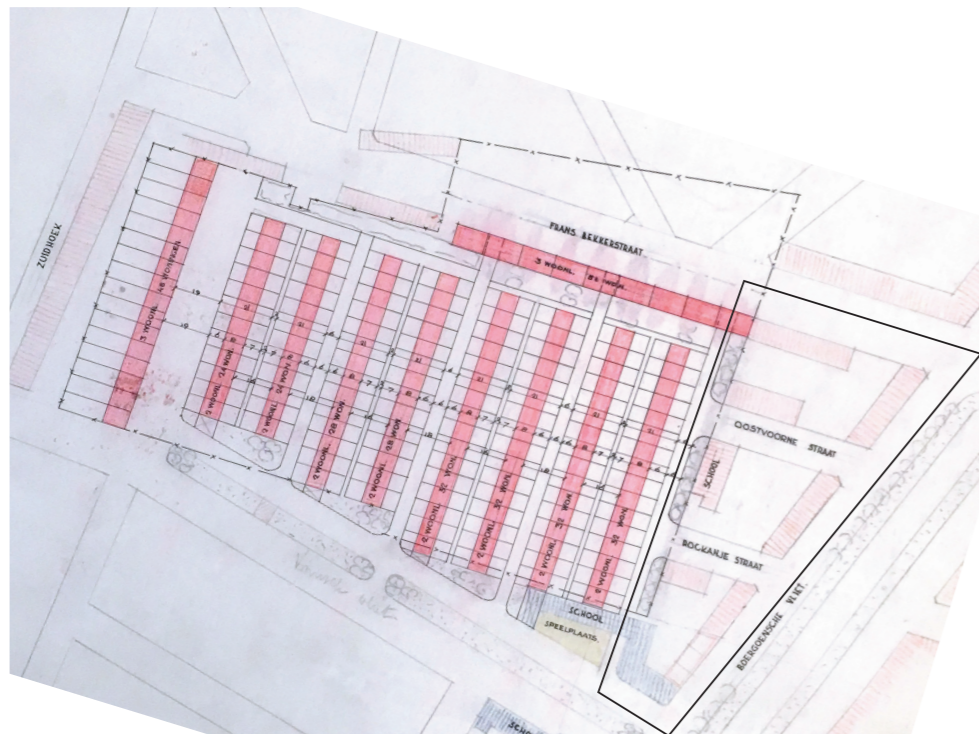
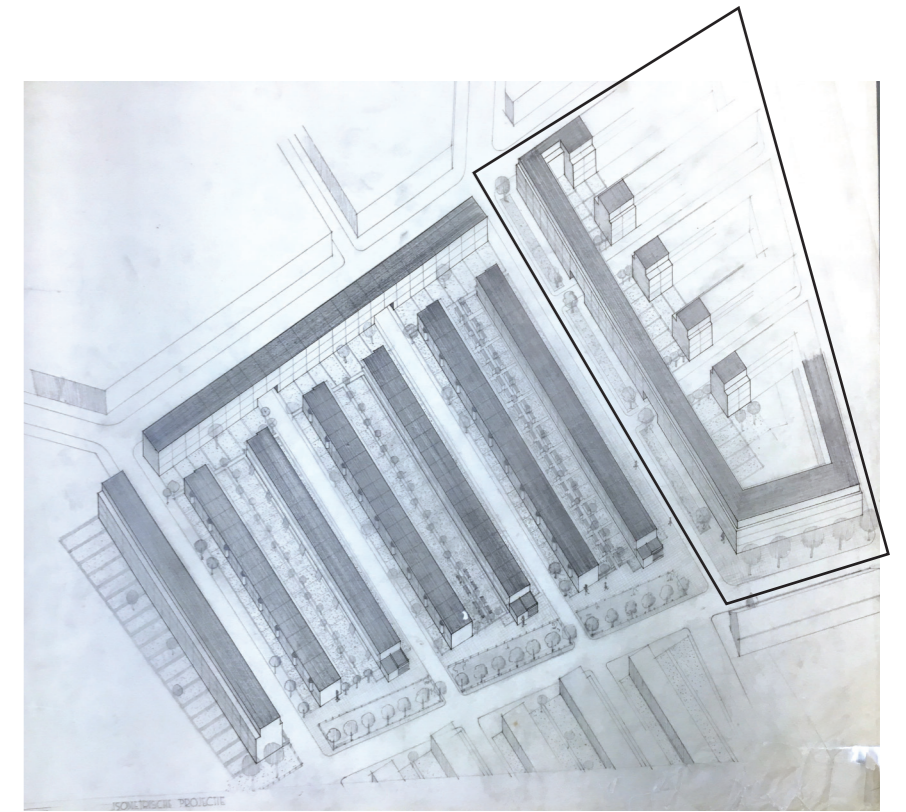
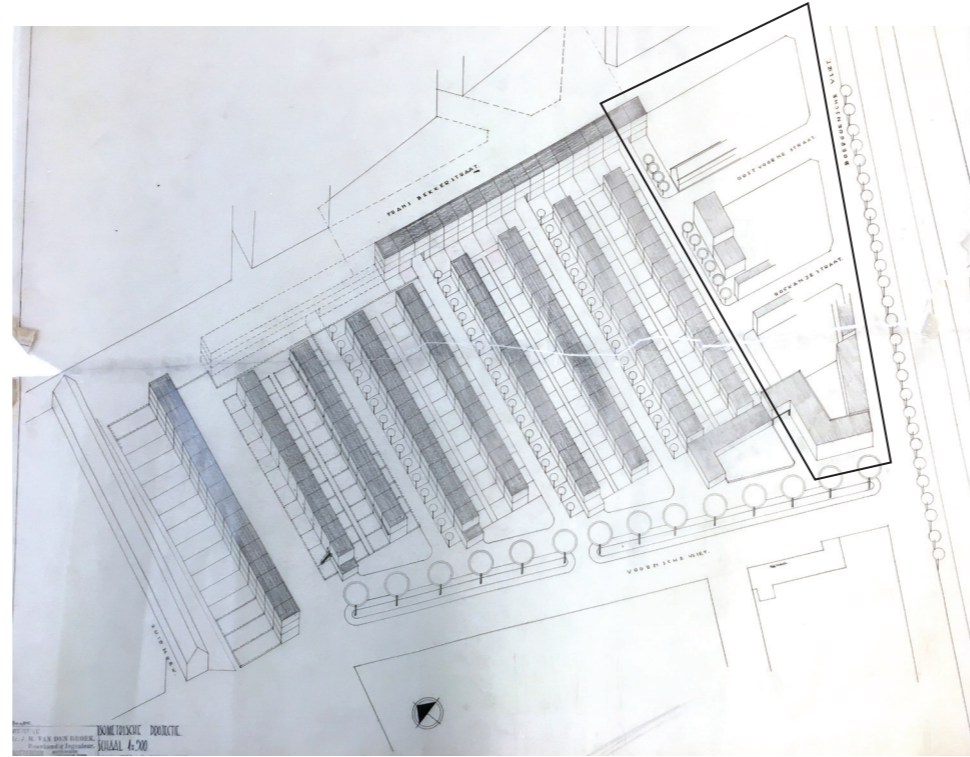
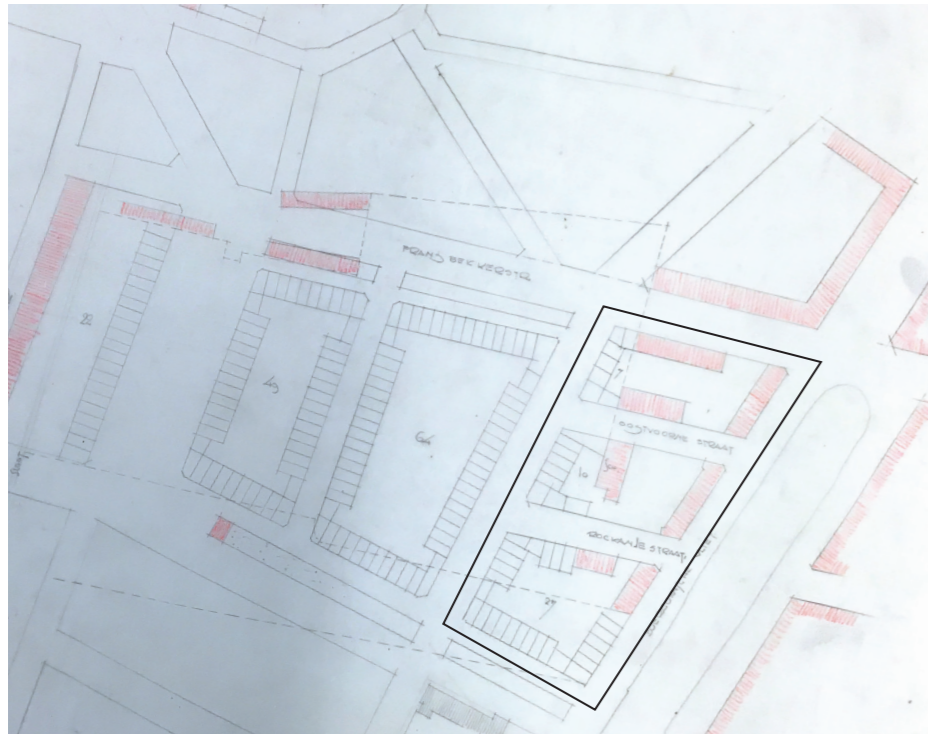

# De Boergoensenhof

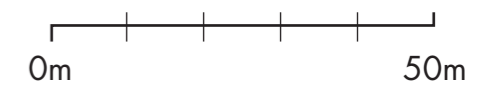

# Schilperoordstraat

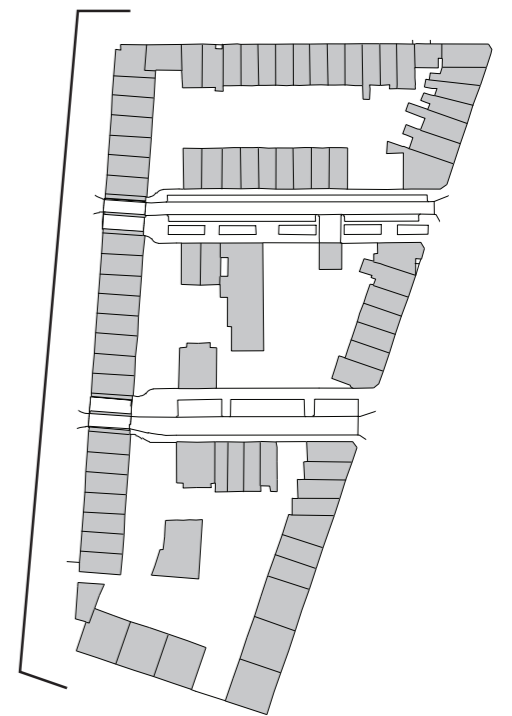

# Schilperoordstraat

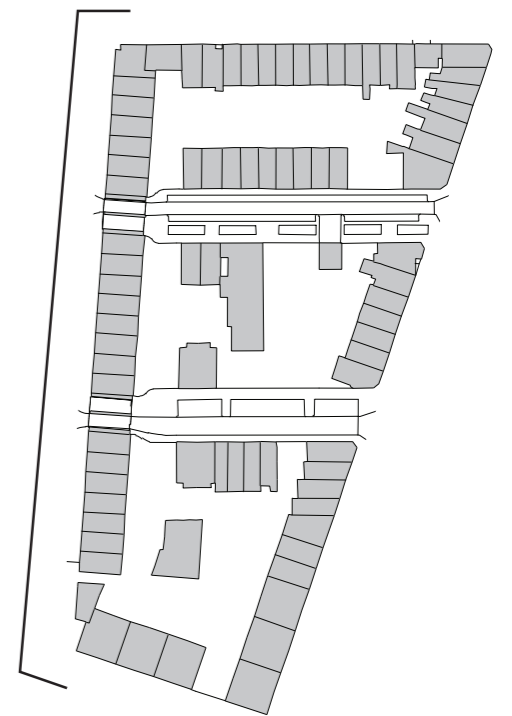

5 woongebouwen

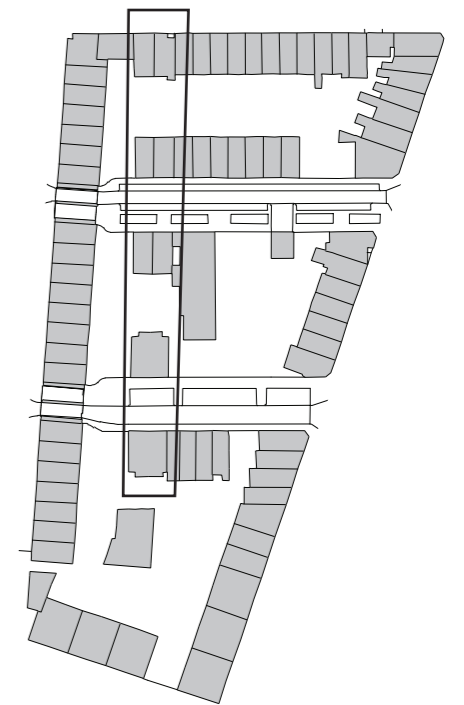

# Boergoensevliet

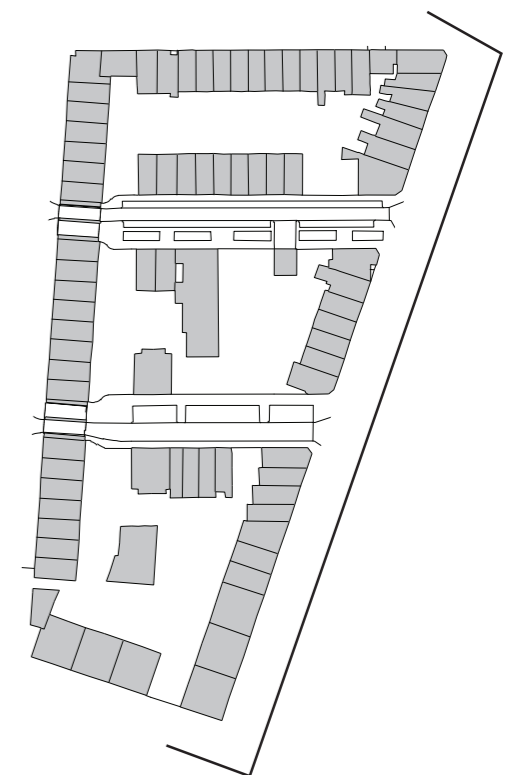



Locatie ensemble

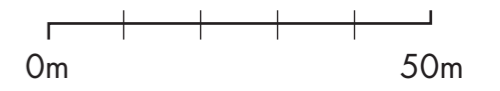
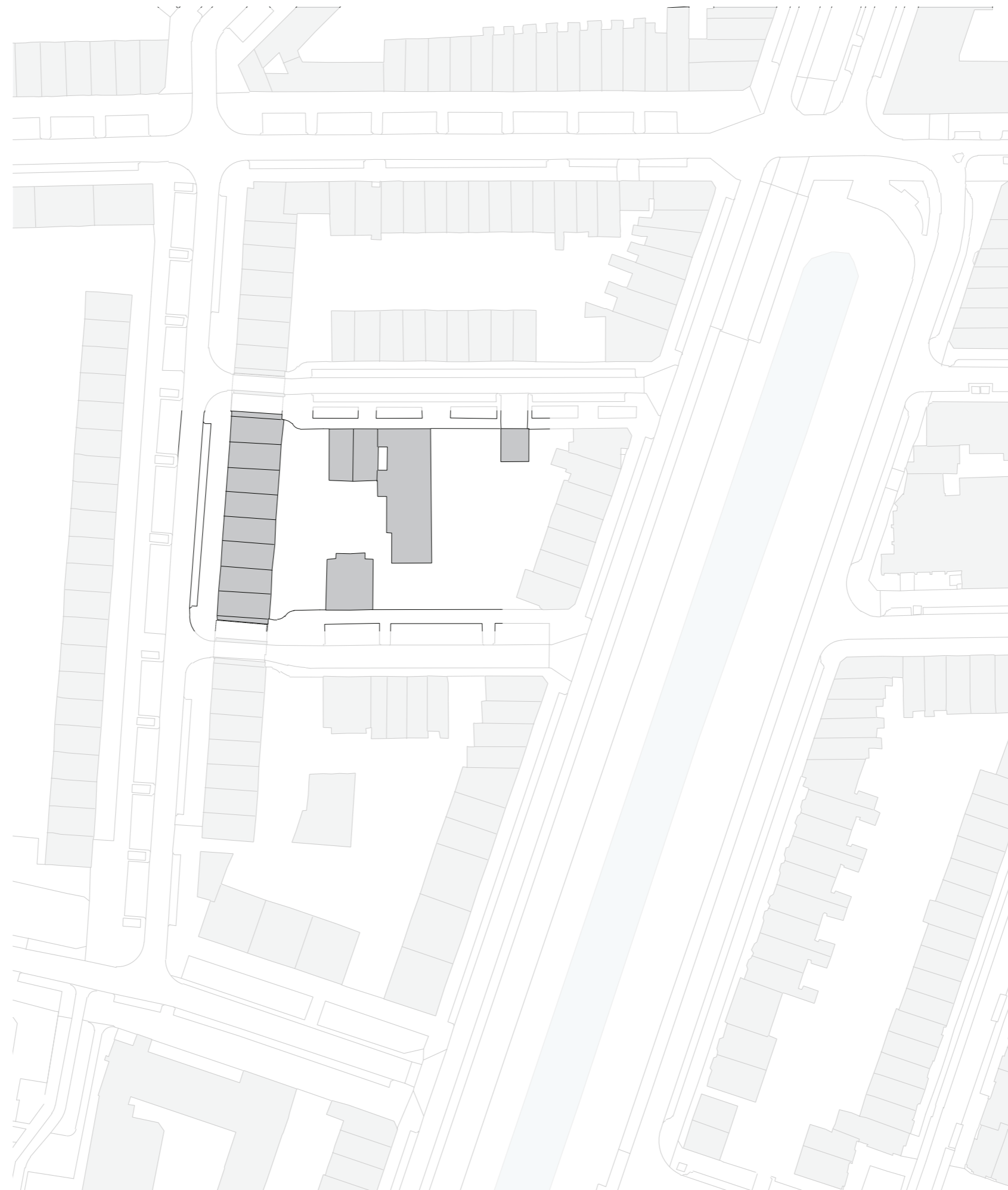

# Behoud stedenbouwkundige plan

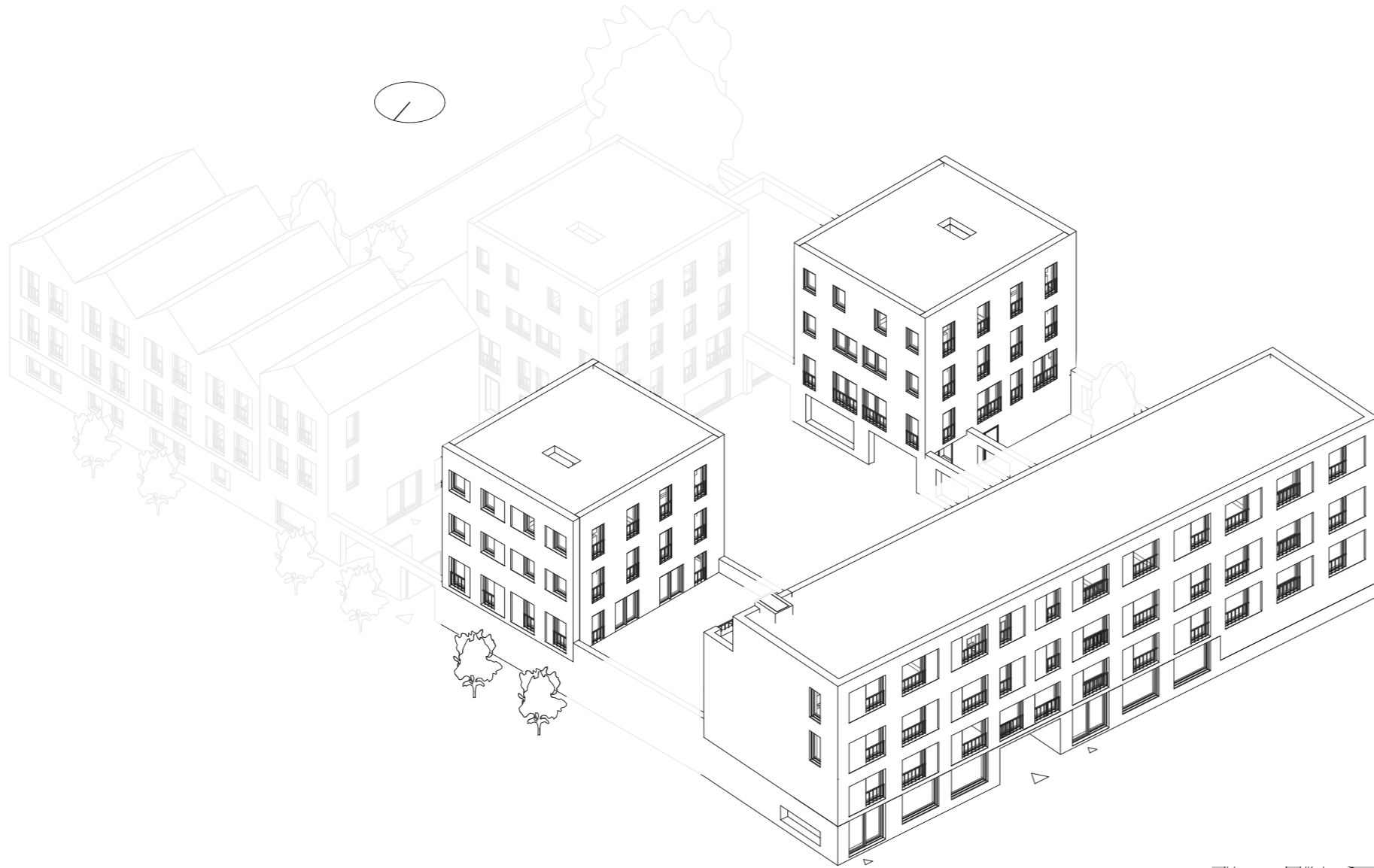

Bestaande situatie

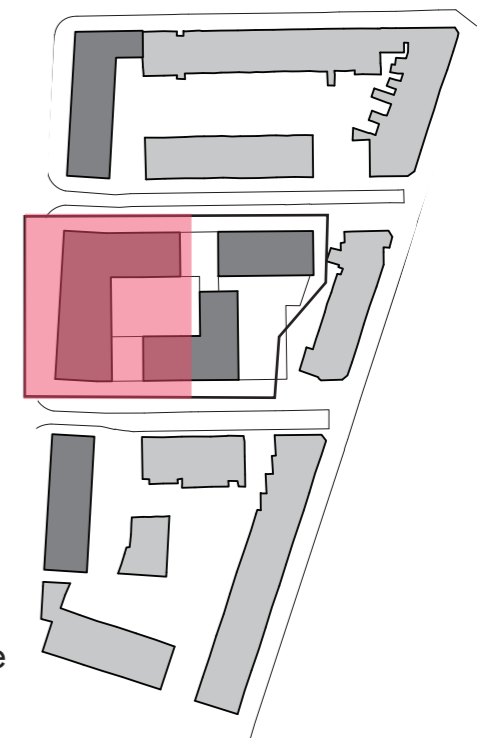

Nieuwe situatie

# Behoud stedenbouwkundige plan



Bestaande situatie

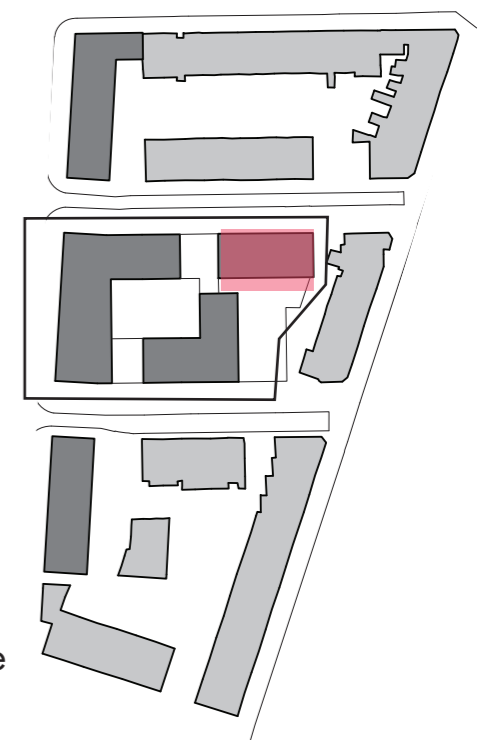

Nieuwe situatie

# Positionering rondom 'kern'

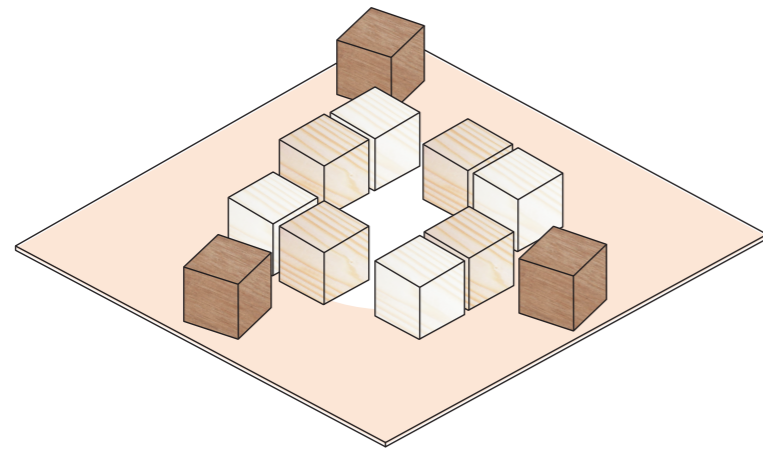

Norbert van Ijperen  
Pameijer

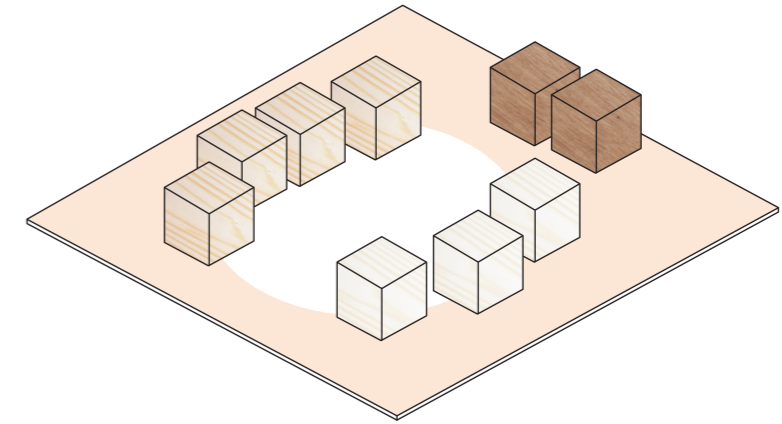

Tristan  
Clüent

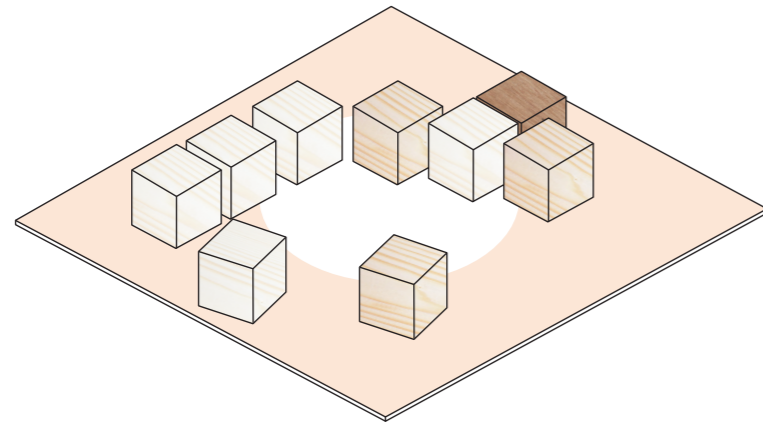

Paula van Zijp  
Bavo Europoort

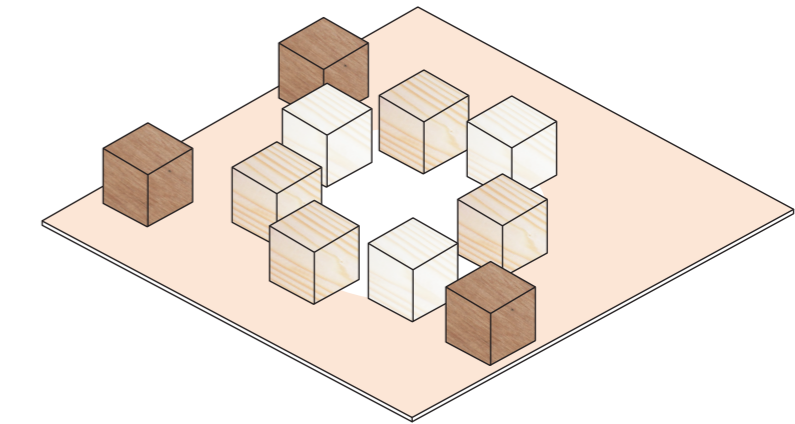

Michael  
Melanie  
Buurtcirkel

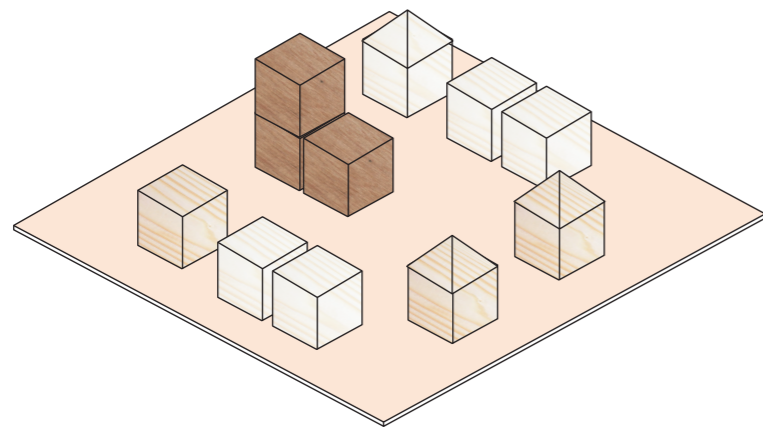

Bram Schinkelshoek  
Kessler

## Ankerpunt

**“Mensen zullen niet makkelijk snel contact maken.  
En als ze contact maken dan doen ze dat vaak op een beetje een aparte manier.  
Het helpt heel erg als er vaste ankerpunten zijn in de buurt waar je woont.  
Als je maar het klein maakt, dat het persoonlijk wordt”.**

Bram Schinkelshoek, Kessler Stichting Den Haag

## Harde afbakening



# Het Hof

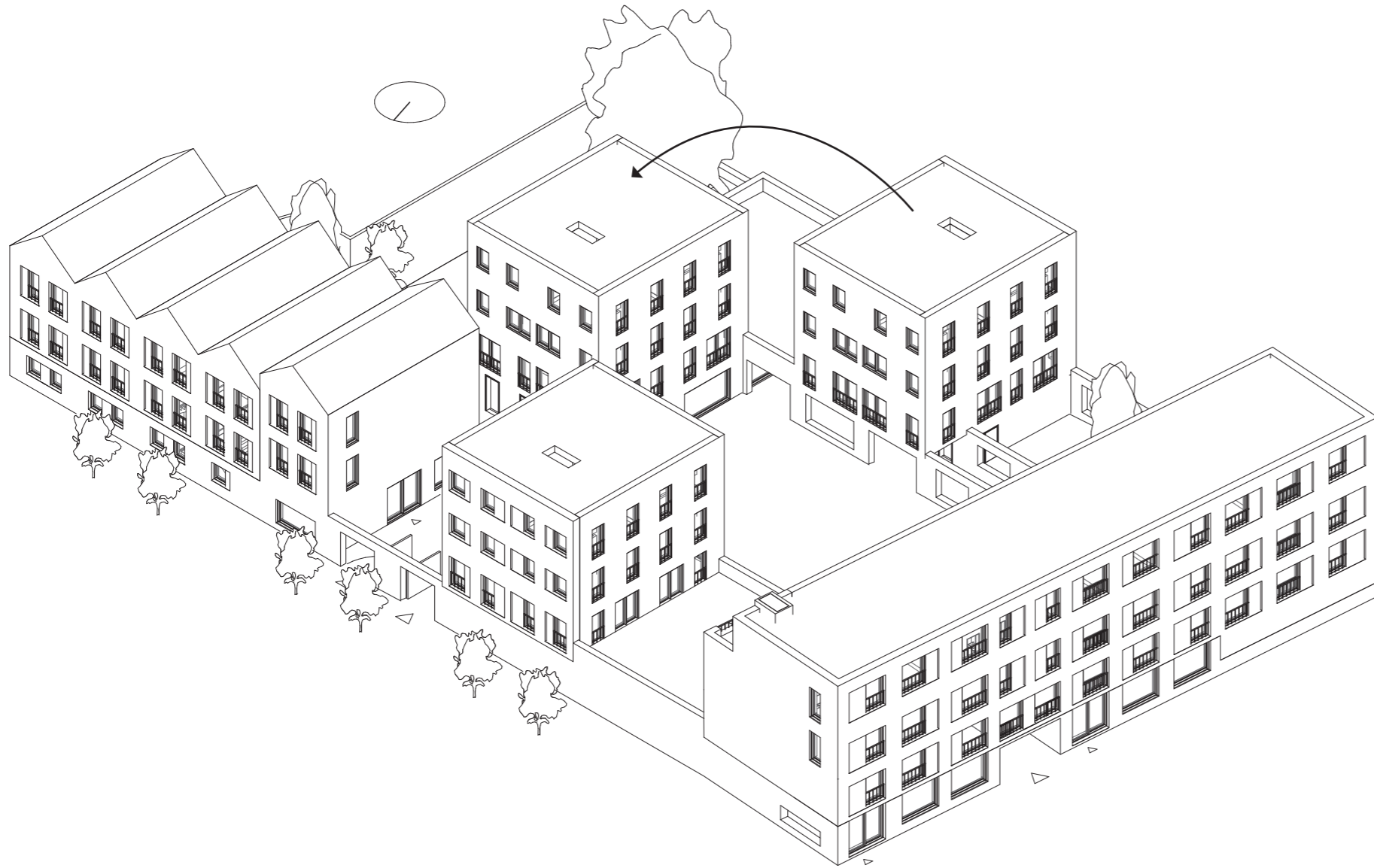

Nieuwe situatie

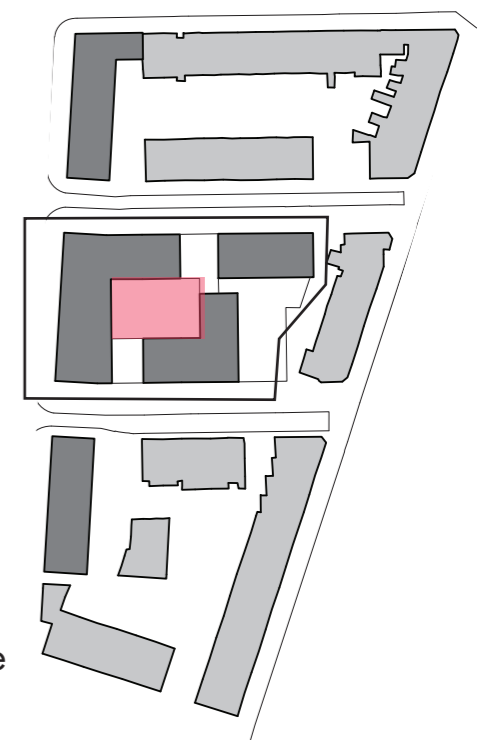

# Ensemble

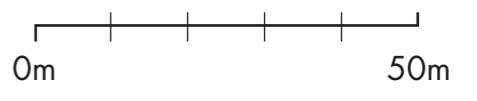
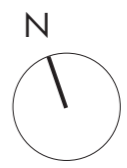
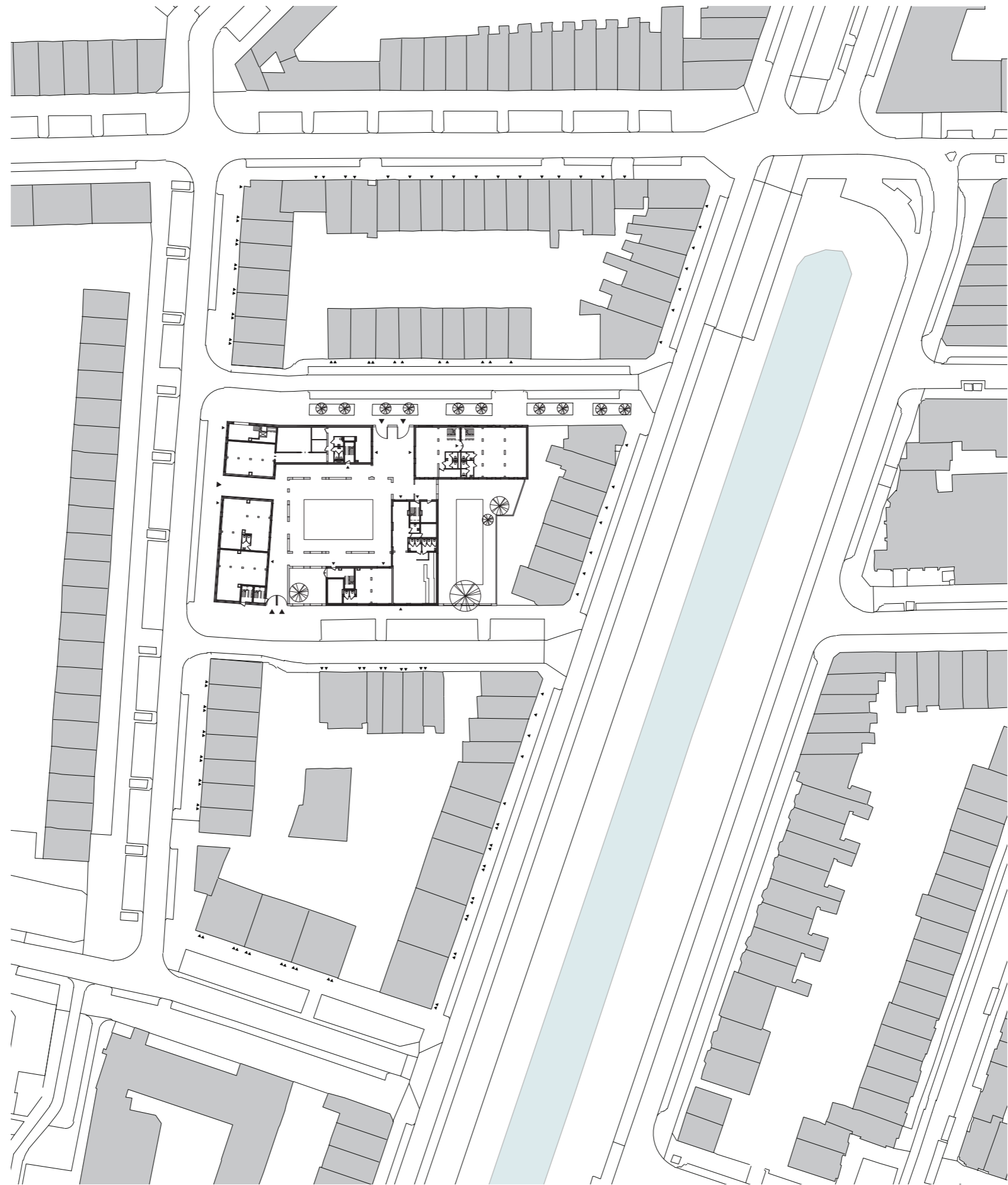



Routing & Entree's

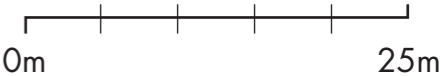
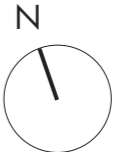
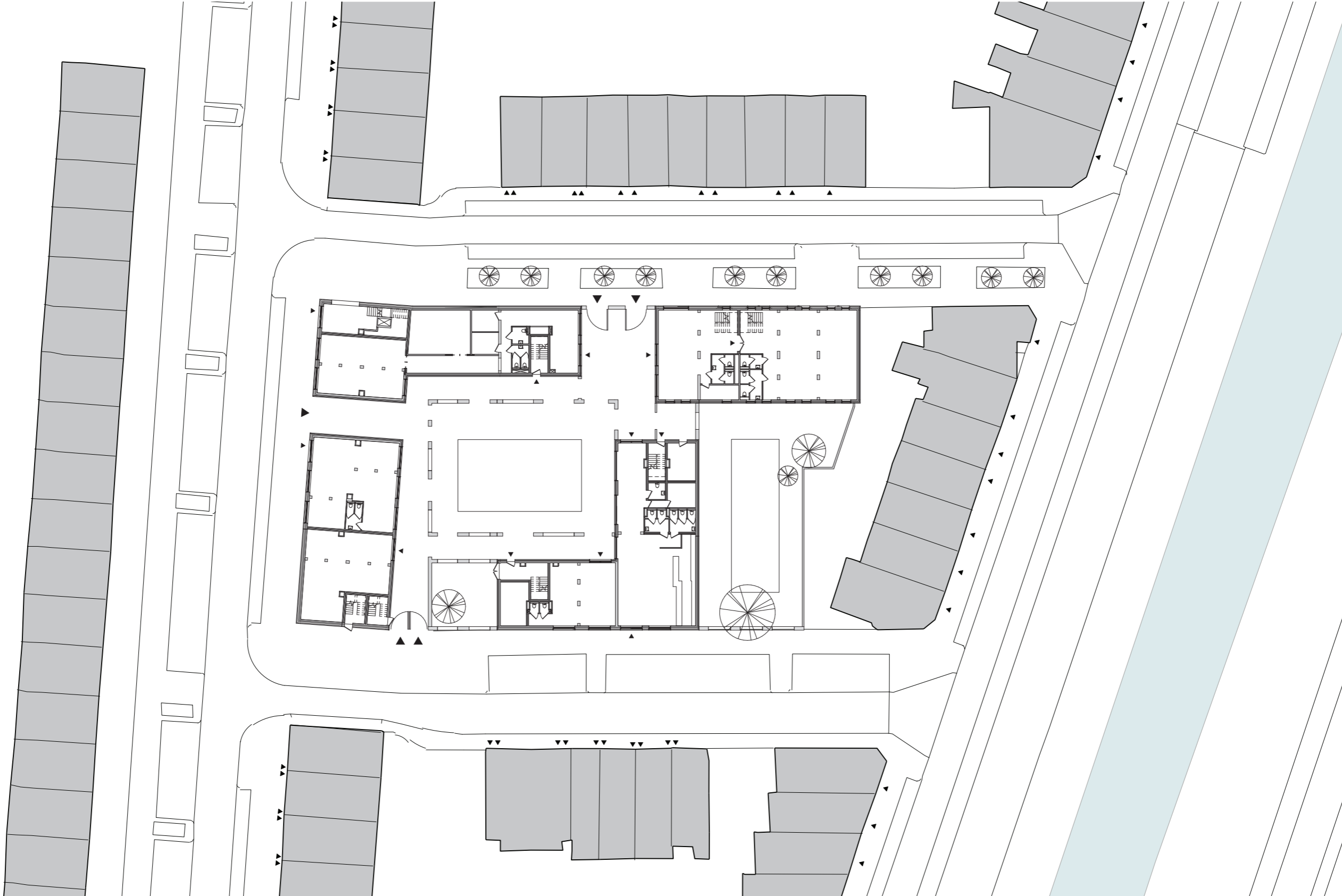

## Voorzienen

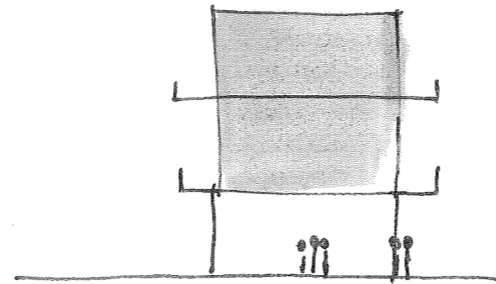

**De aanwezigheid van voorzieningen is  
een ingrediënt voor integratie**



**Mensen moeten weer 'leren' wonen en 'leren' deelnemen aan de samenleving.**

# Gradaties

↑ De Achterwacht  
crisisopvang  
20 personen  
4 x 3 persoonskamer  
8 x 1-persoonskamer  
Kort verblijf

Fase 2  
semi-beschermd wonen  
24 personen  
3 x 8 1-persoonskamers  
Verblijf

Fase 3  
zelfstandig gemengd wonen  
16 personen  
16 x appartement  
Wonen

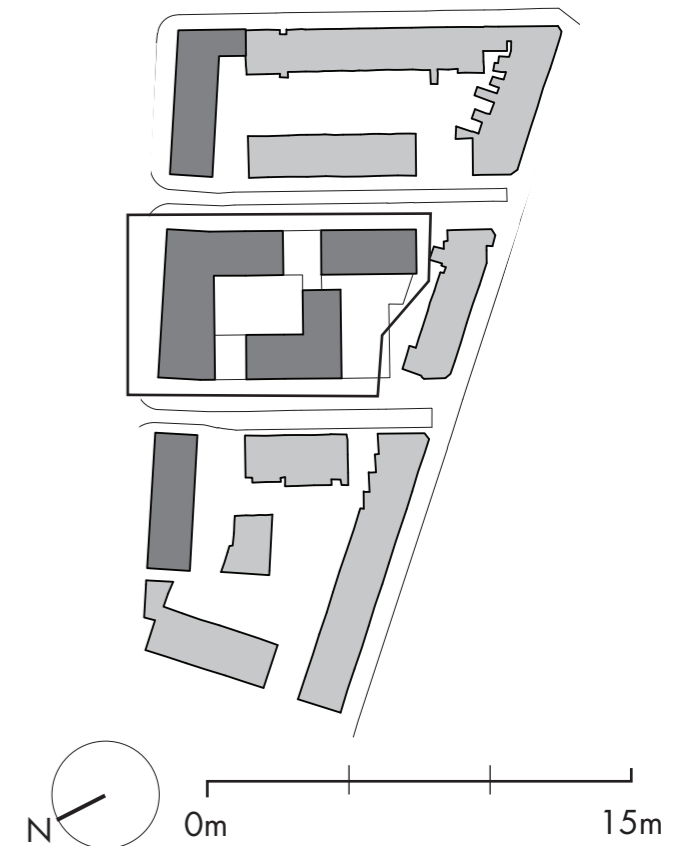

Gradatie



Doorsnede Ensemble

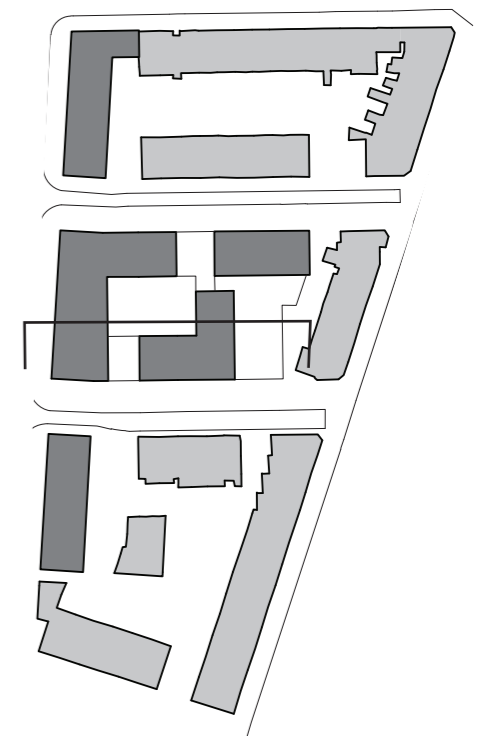

De Achterwacht



## Het stedelijke leven

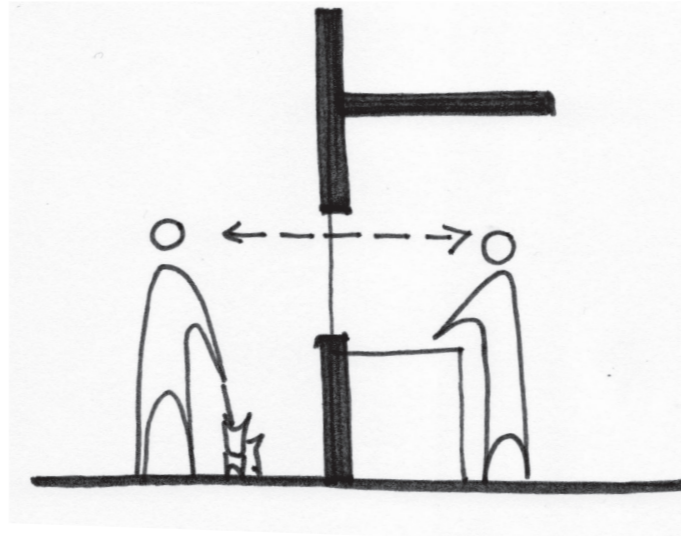

**De positioneringen van de woning ten opzichte van het stedelijke leven peelt een rol voor mensen om isolatie en zich terug trekken te voorkomen, maar ook om het mogelijk te maken dat mensen op elkaar kunnen letten.**



# Doorsnede zelfstandig wonen

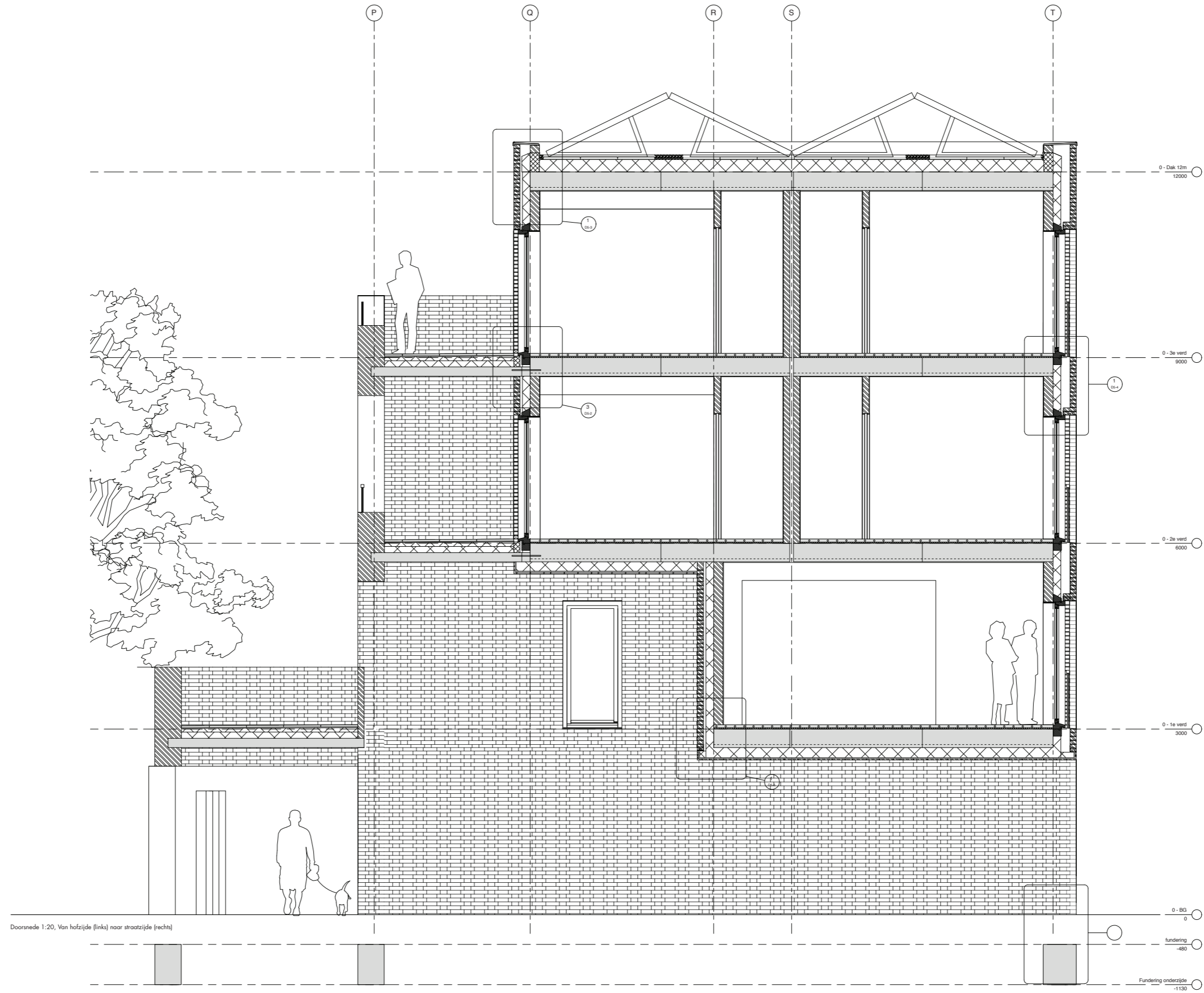

Het stedelijke leven





# Doorsnede zelfstandig wonen

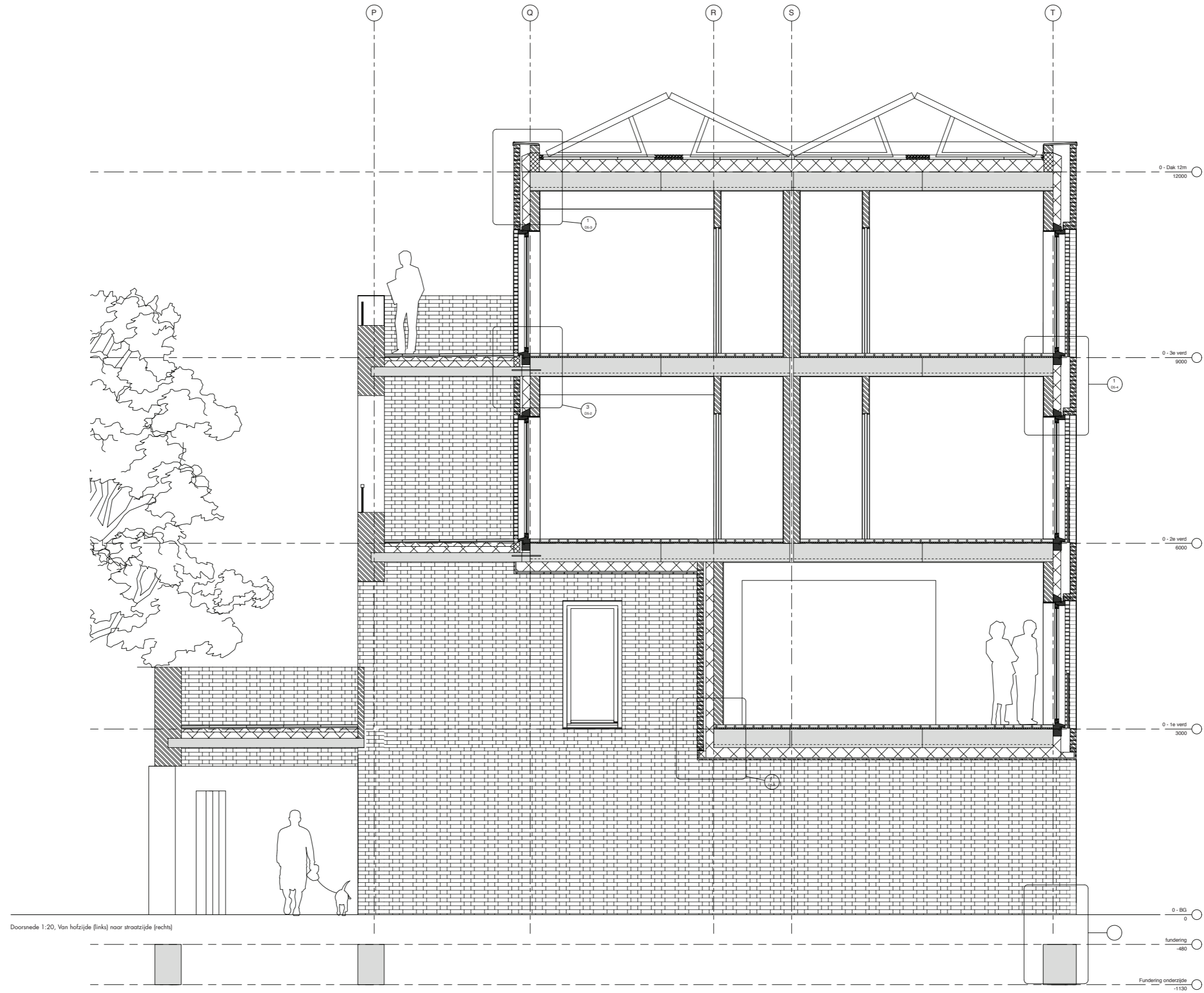

# Constructie

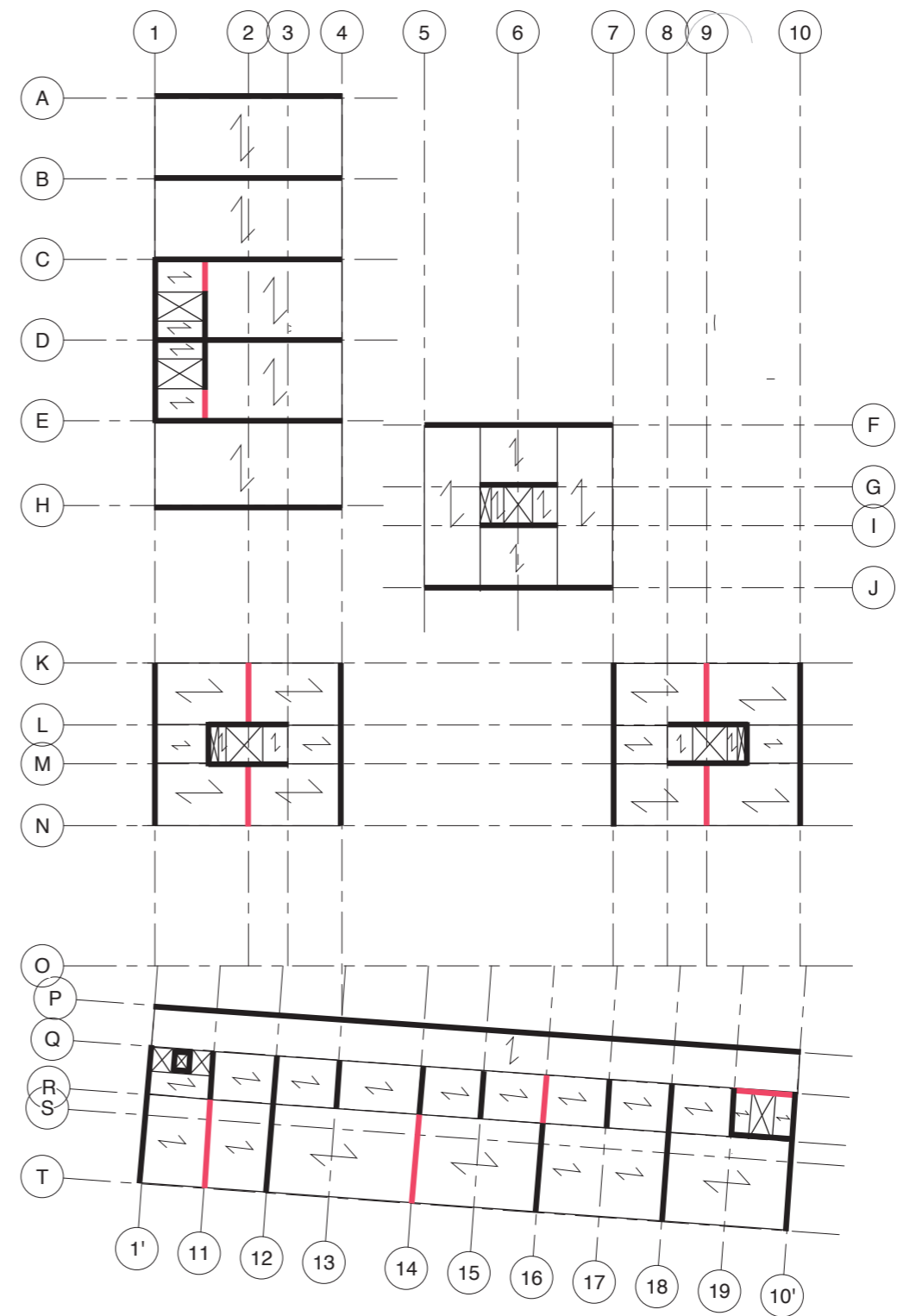
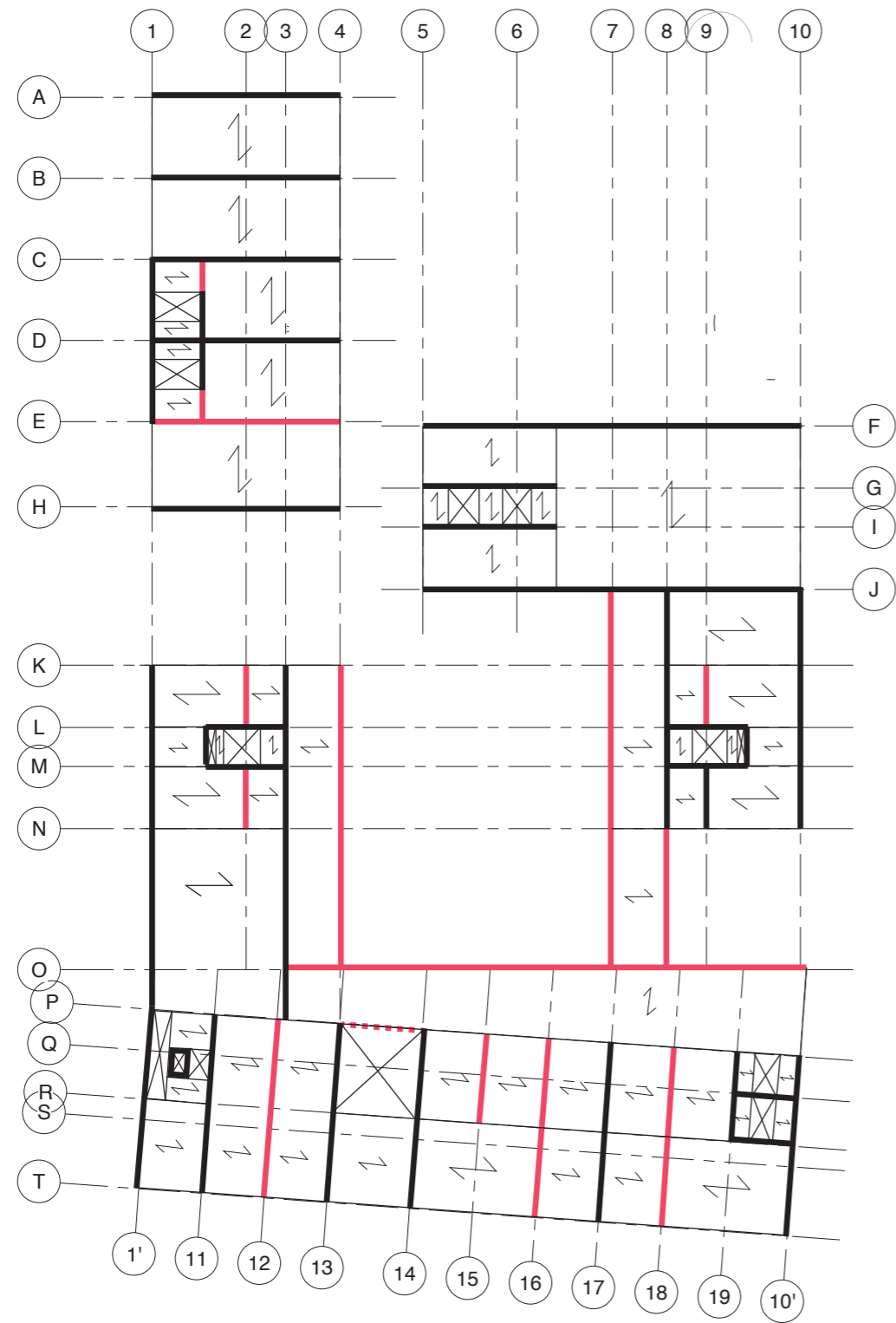

Deelnemen aan het stedelijke leven

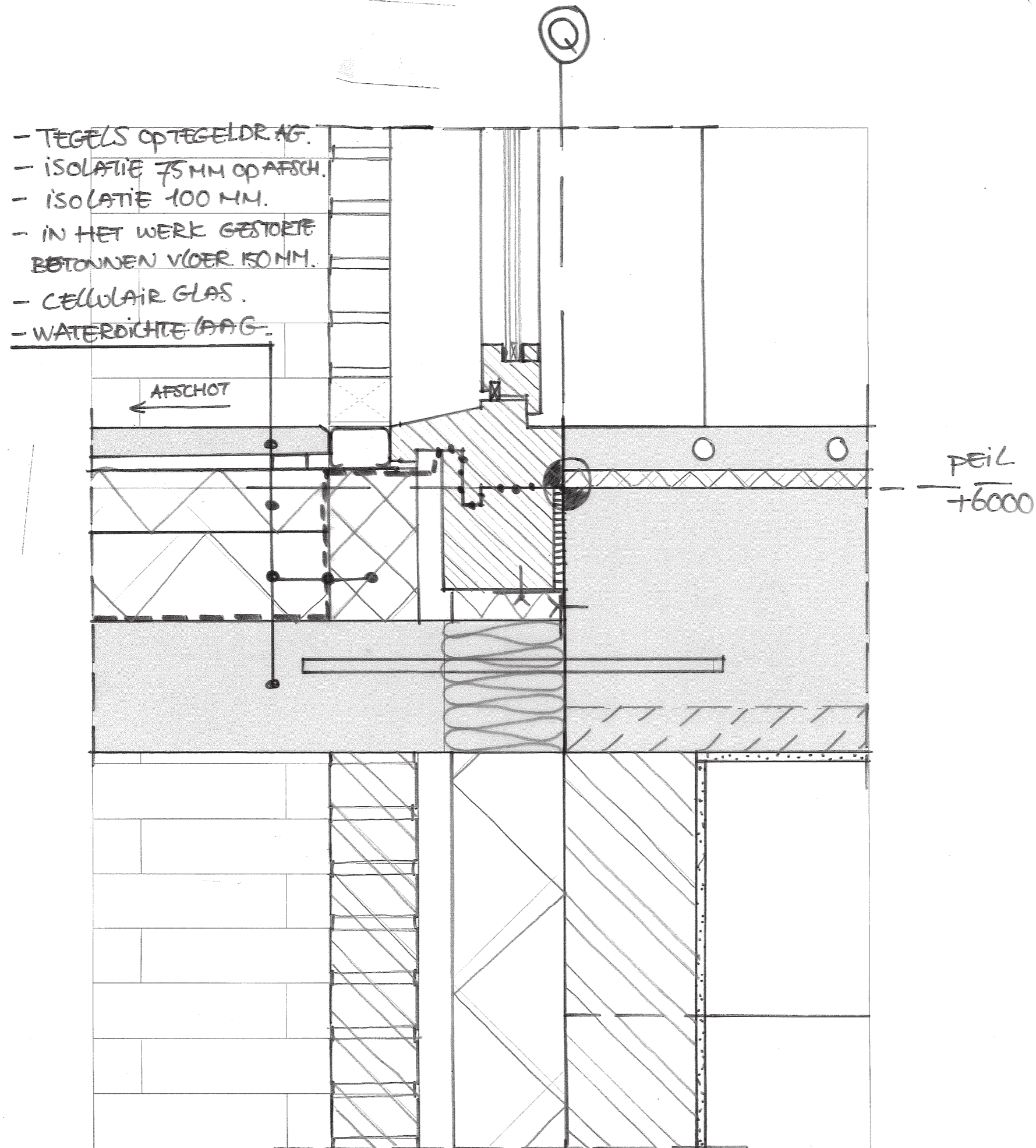

# Doorsnede zelfstandig wonen

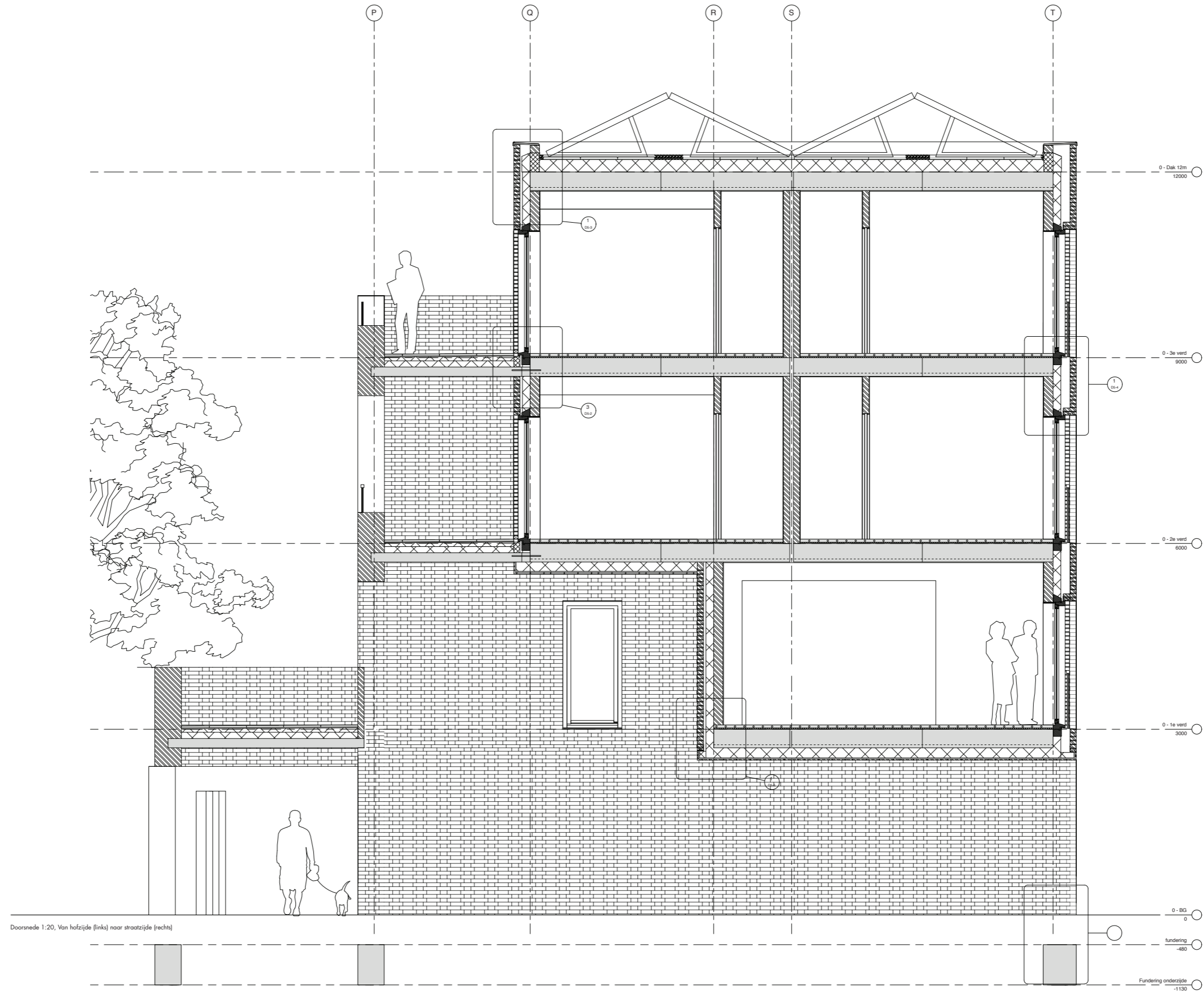





De plint

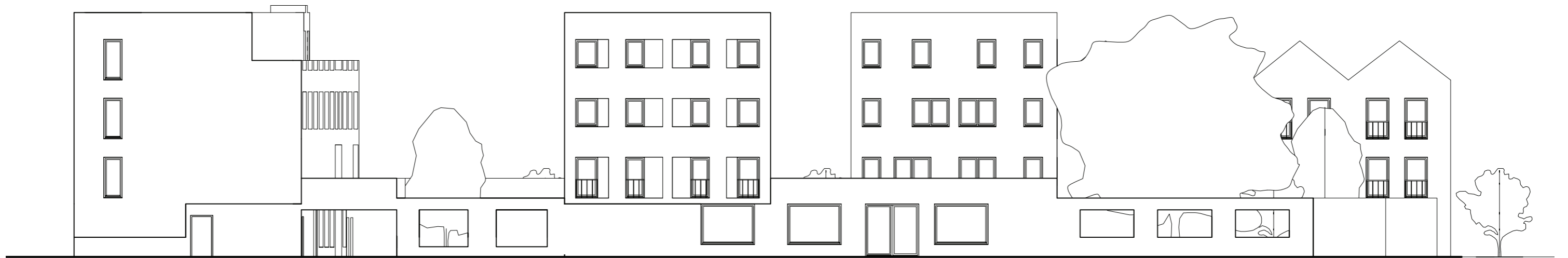

Rockanjestraat

# Samenhang

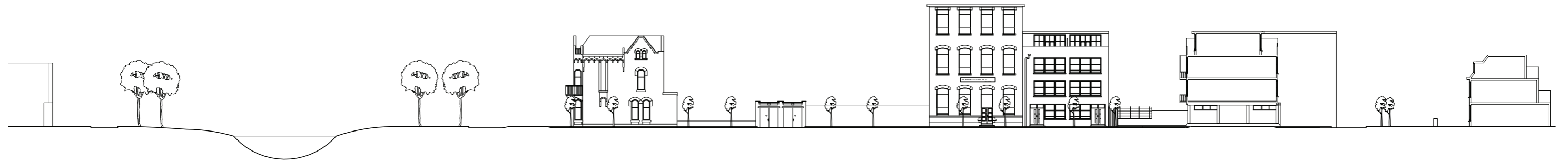

Bestaand Oostvoornsestraat



Nieuwe situatie Oostvoornsestraat

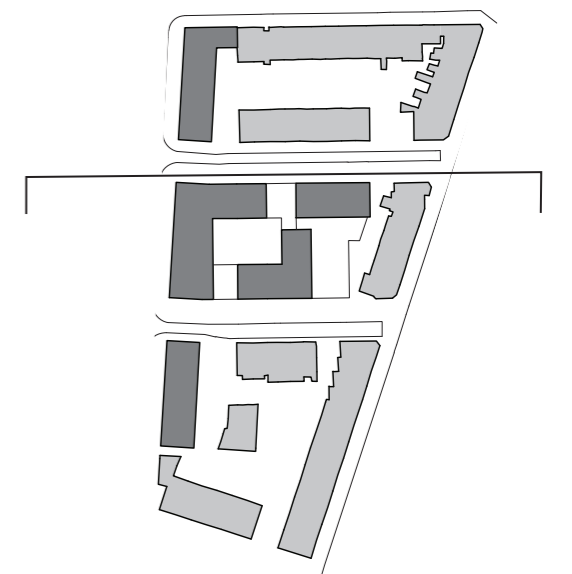

## Lotgenotencontact

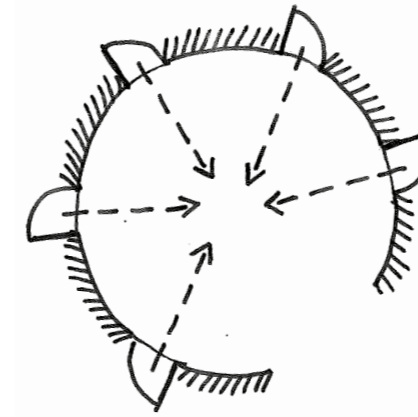
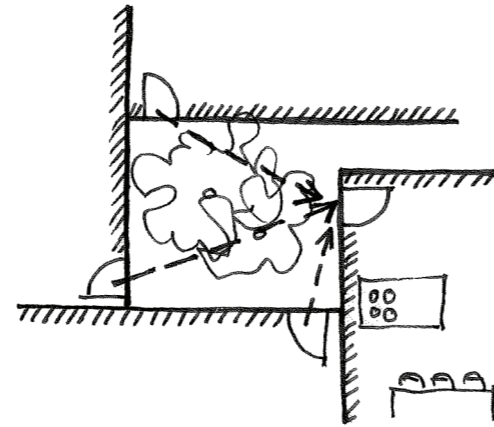

**“Lotgenoten meer bij elkaar zetten”.**

**“Waarom toch per se, Tristan?”**

**“Ja, daar gaat mn voorkeur naar uit, ik vind dat prettiger. We lijken op elkaar”.**

Tristan, cliënt & Melanie van Zanten, Buurtcirkel Pameijer Rotterdam

# Lotgenoten

De Achterwacht  
cluster van 20 lotgenoten  
waaronder 4 x 3 persoonskamer

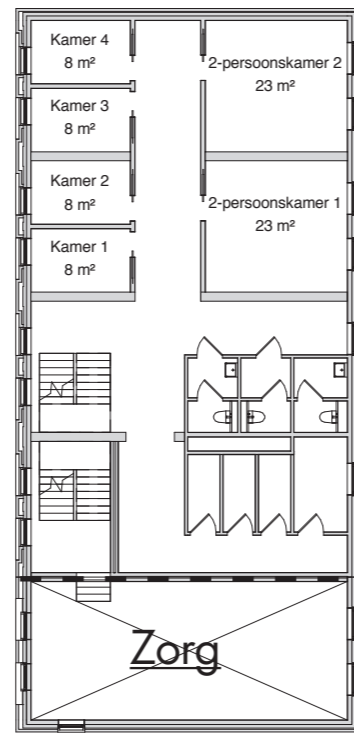

Fase 2  
clusters van 8 lotgenoten

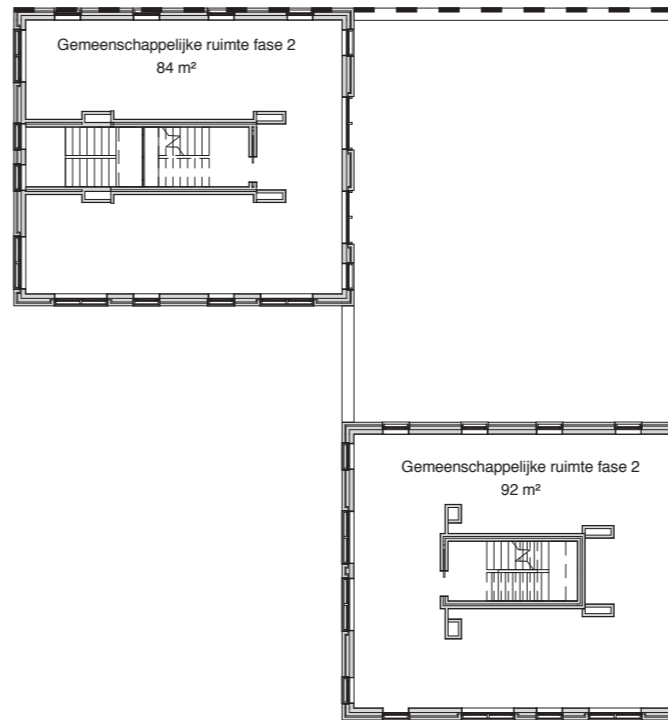

Fase 3  
zelfstandig gemengd wonen  
met gedeelde voorzieningen

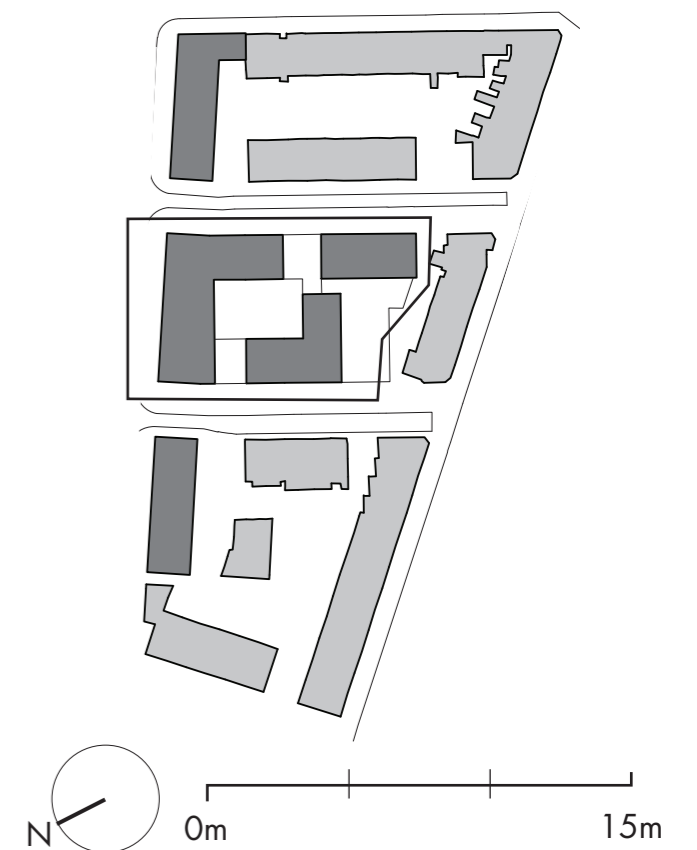
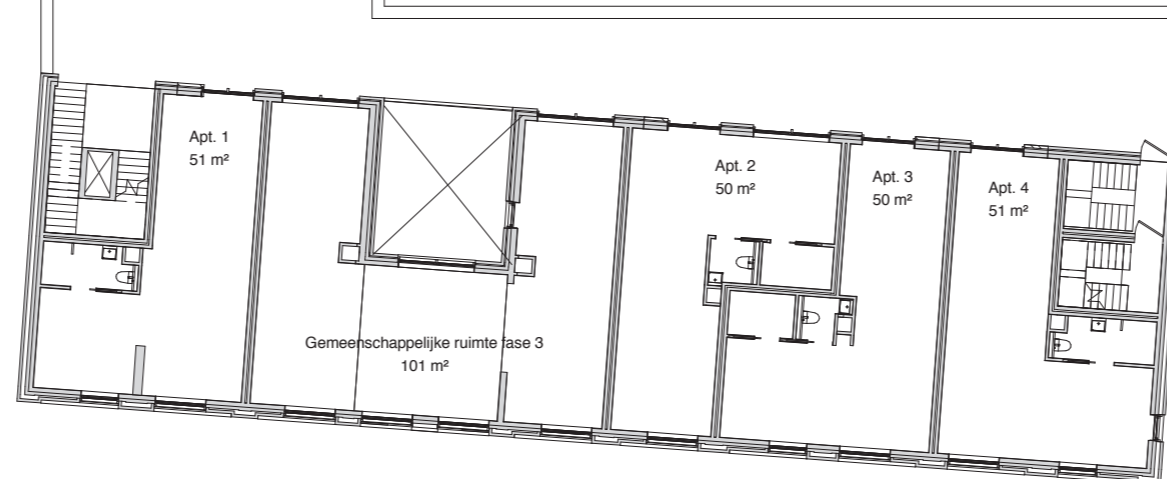

## De Eenduidige Woning

**De woning moet overzicht en rust bieden.  
Ruimtes zijn eenduidig en bevatten geen menging van functies.**

# De achterwacht

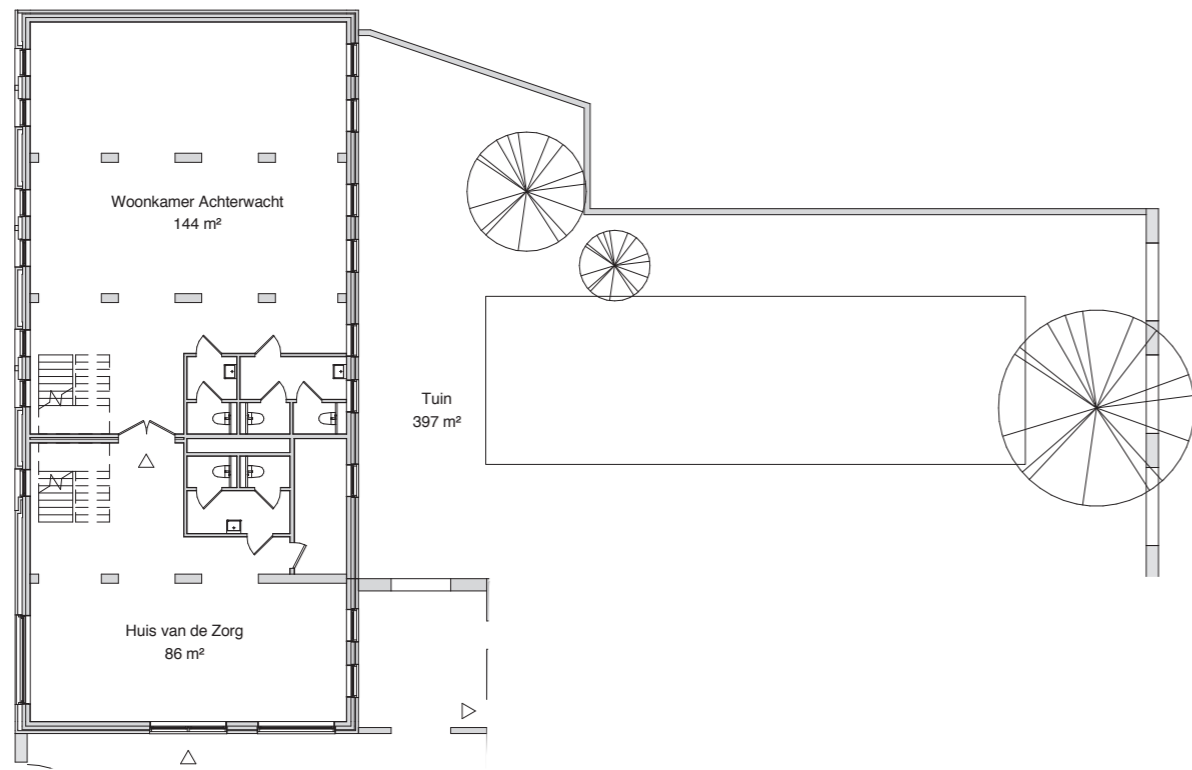

Begane grond

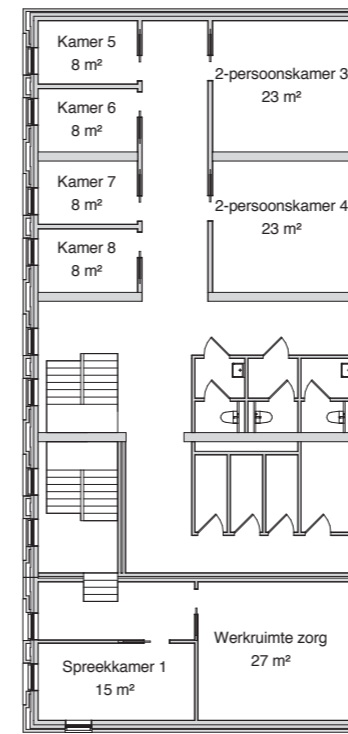

1e verdieping

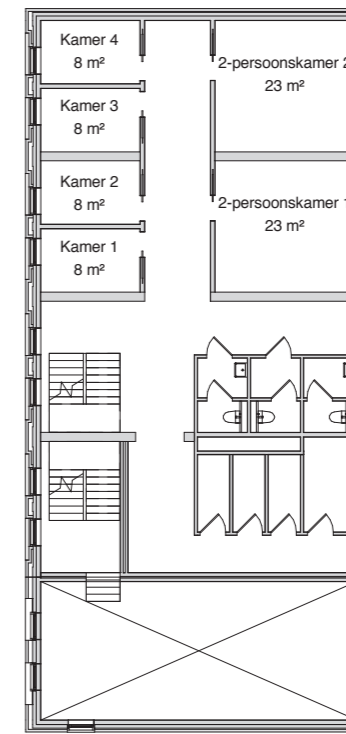

2e verdieping

Kamer crisisopvang

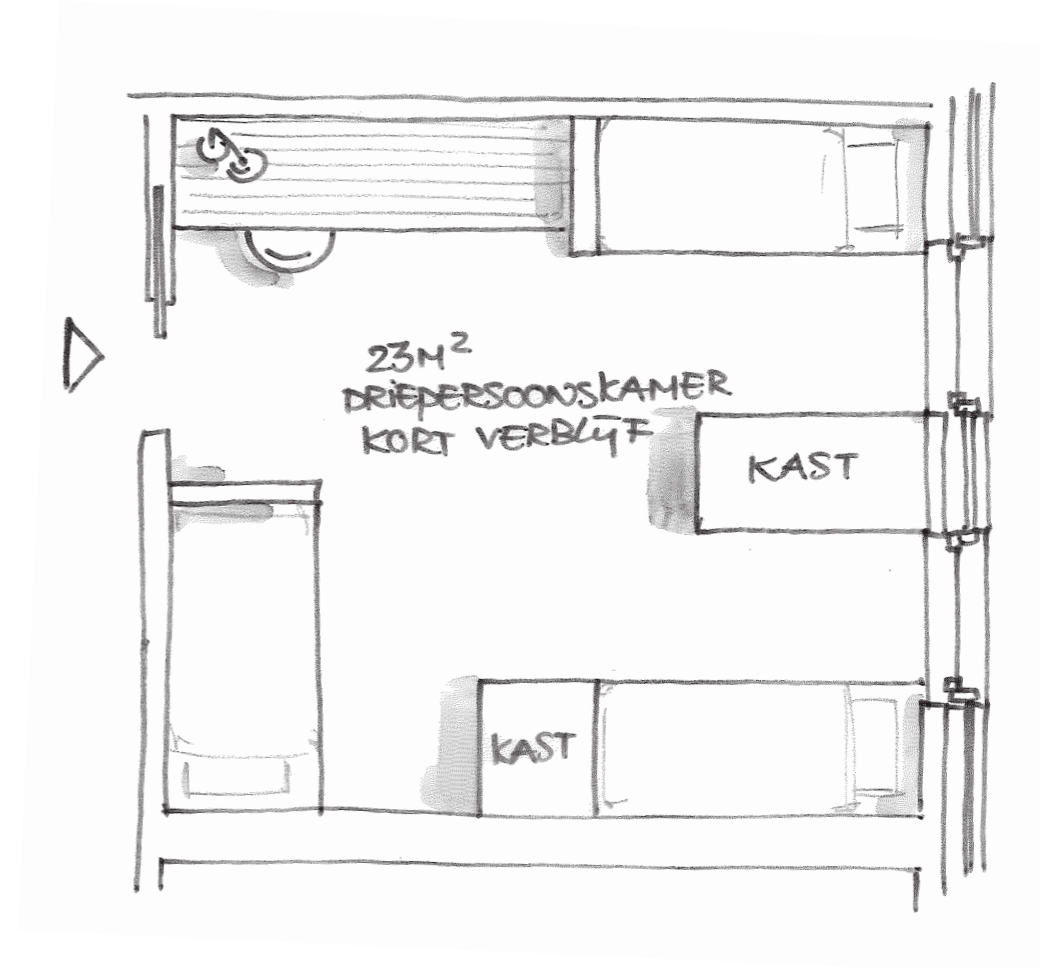

## Fase 2

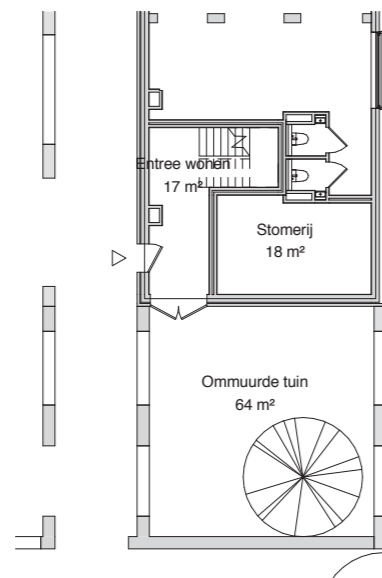

Begane grond

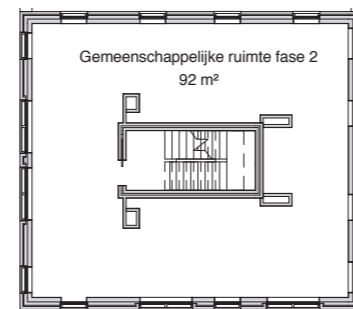

1e verdieping

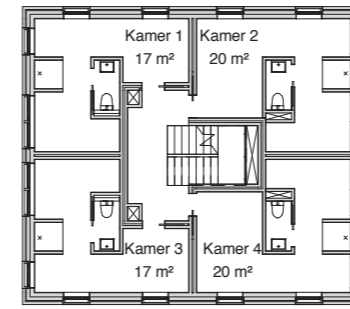

2e verdieping

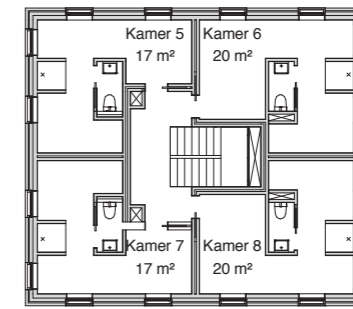

3e verdieping



## Kamer fase 2

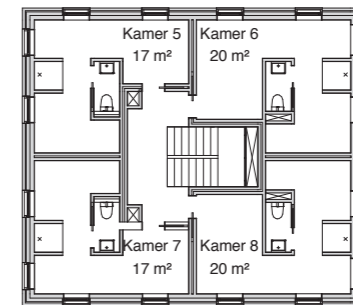
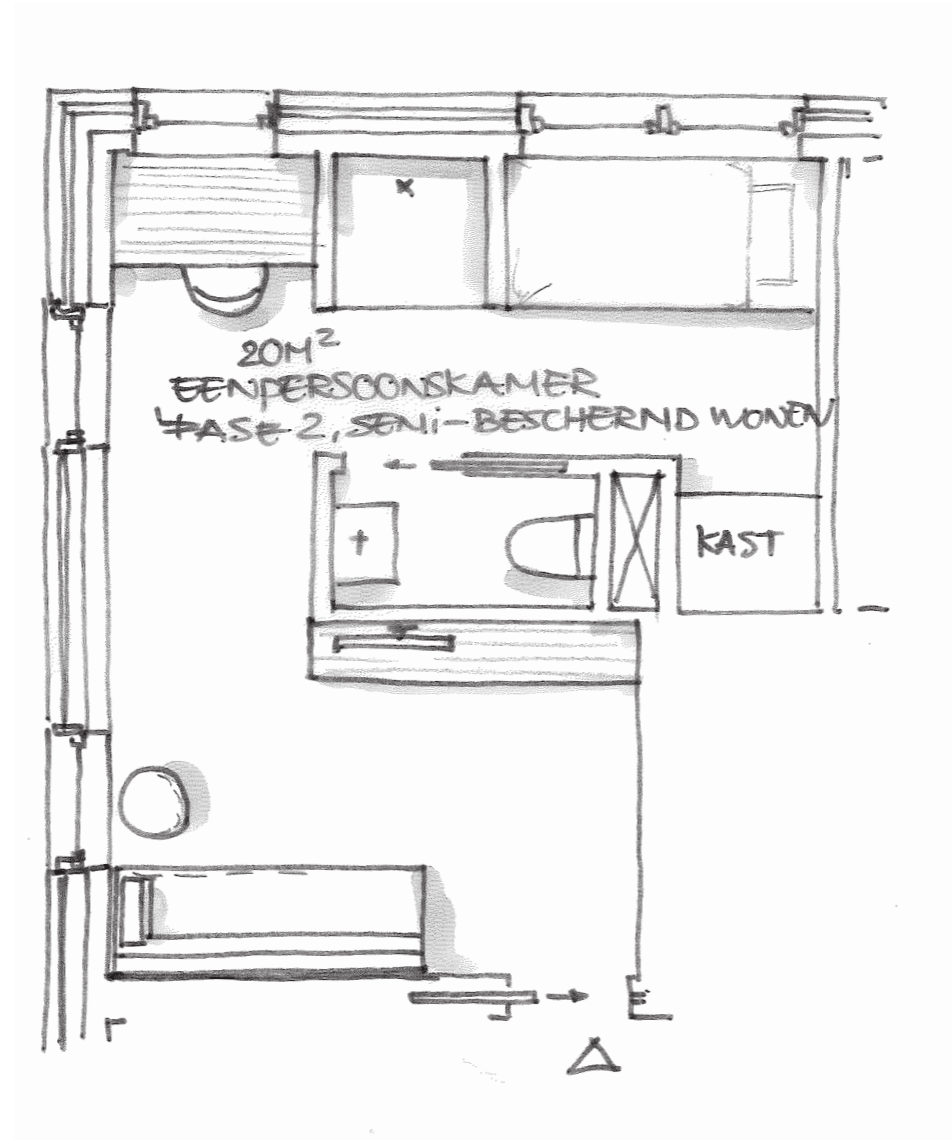

# Zelfstandig wonen

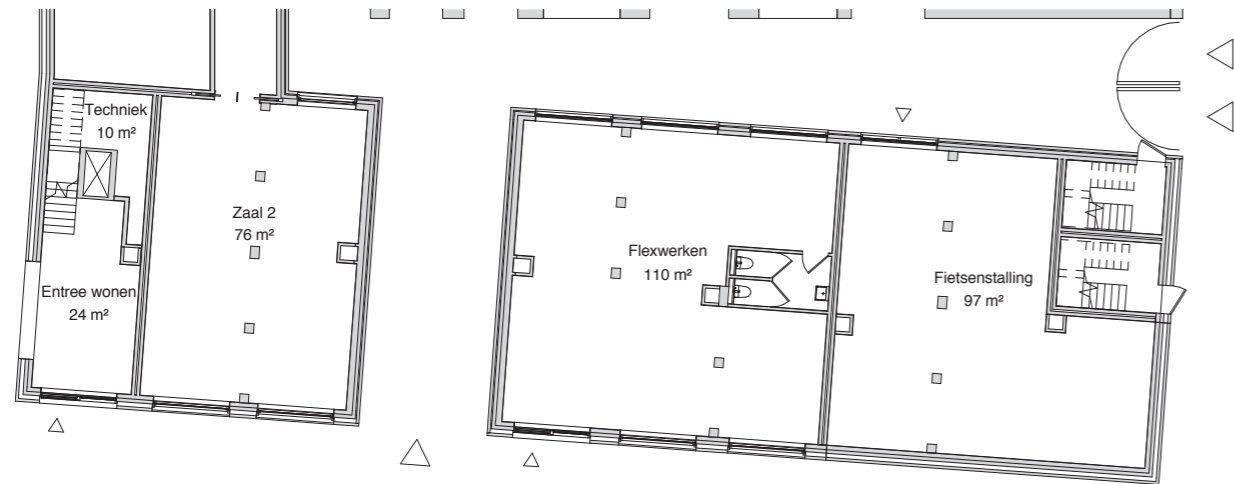

Begane grond

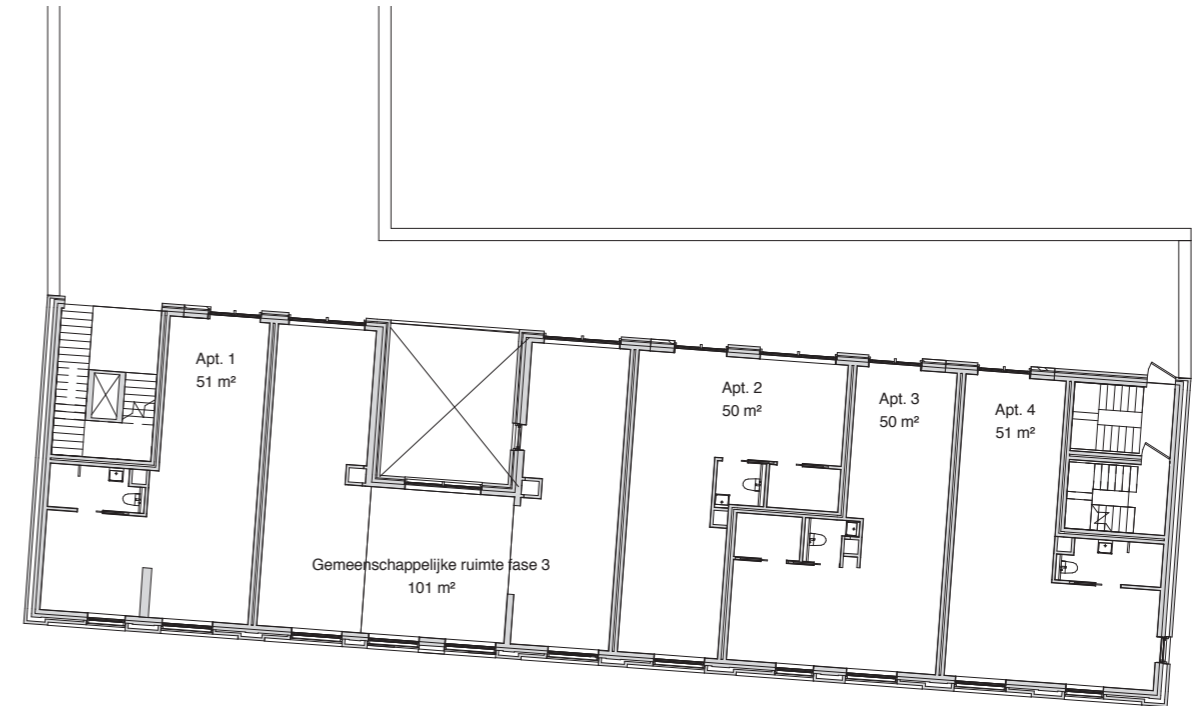

1e verdieping

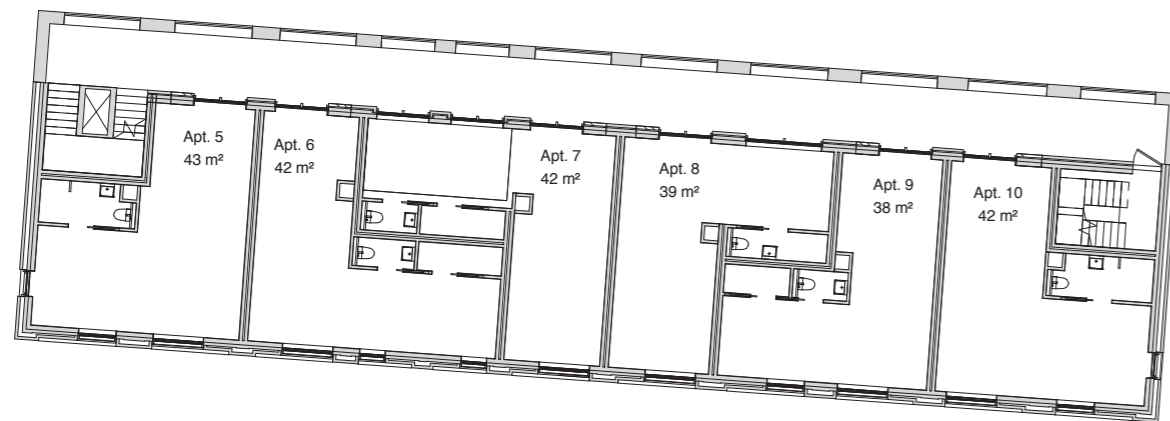

2e verdieping

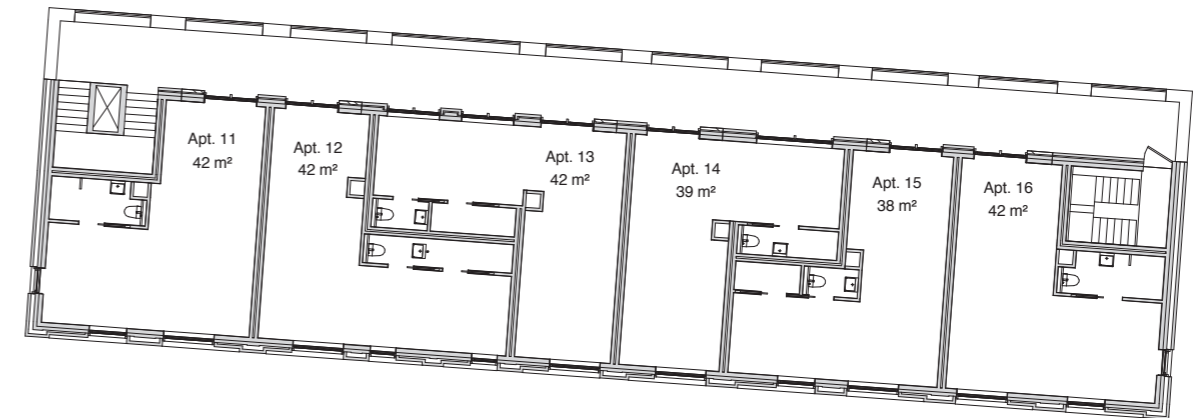

3e verdieping

Appartement

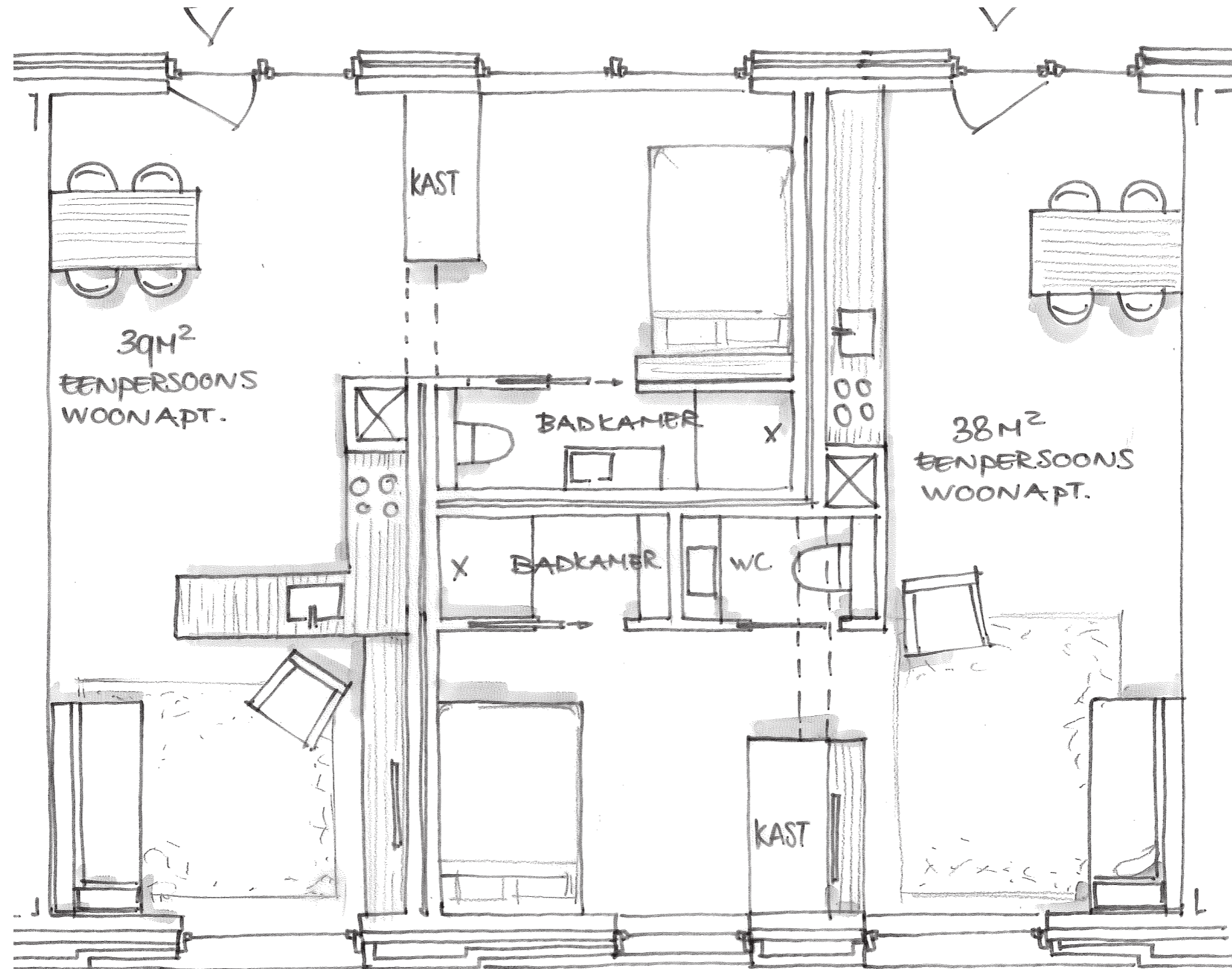

## Zo Normaal Mogelijk



# Aanzicht ensemble



Bestaand Schilperoordstraat



Nieuwe situatie Schilperoordstraat

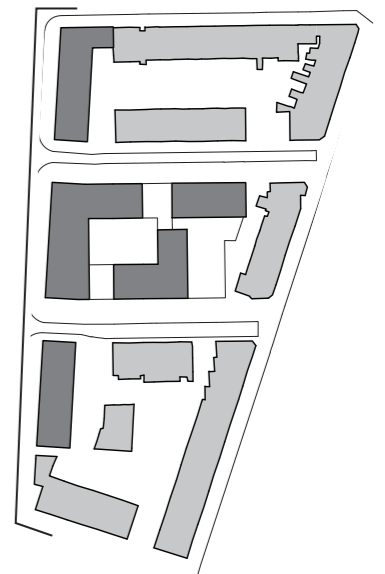

# Zo Normaal Mogelijk

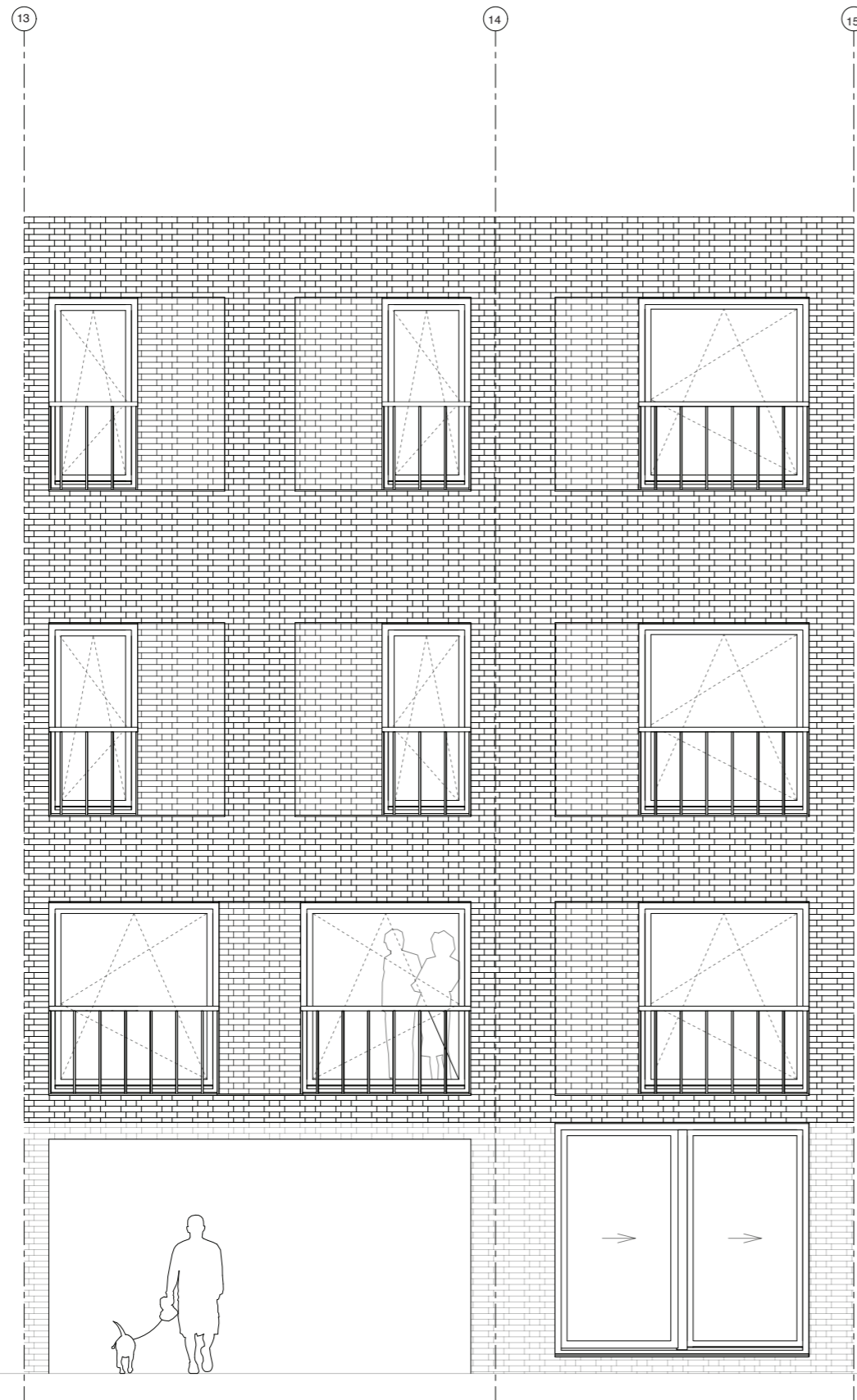

Straatzijde

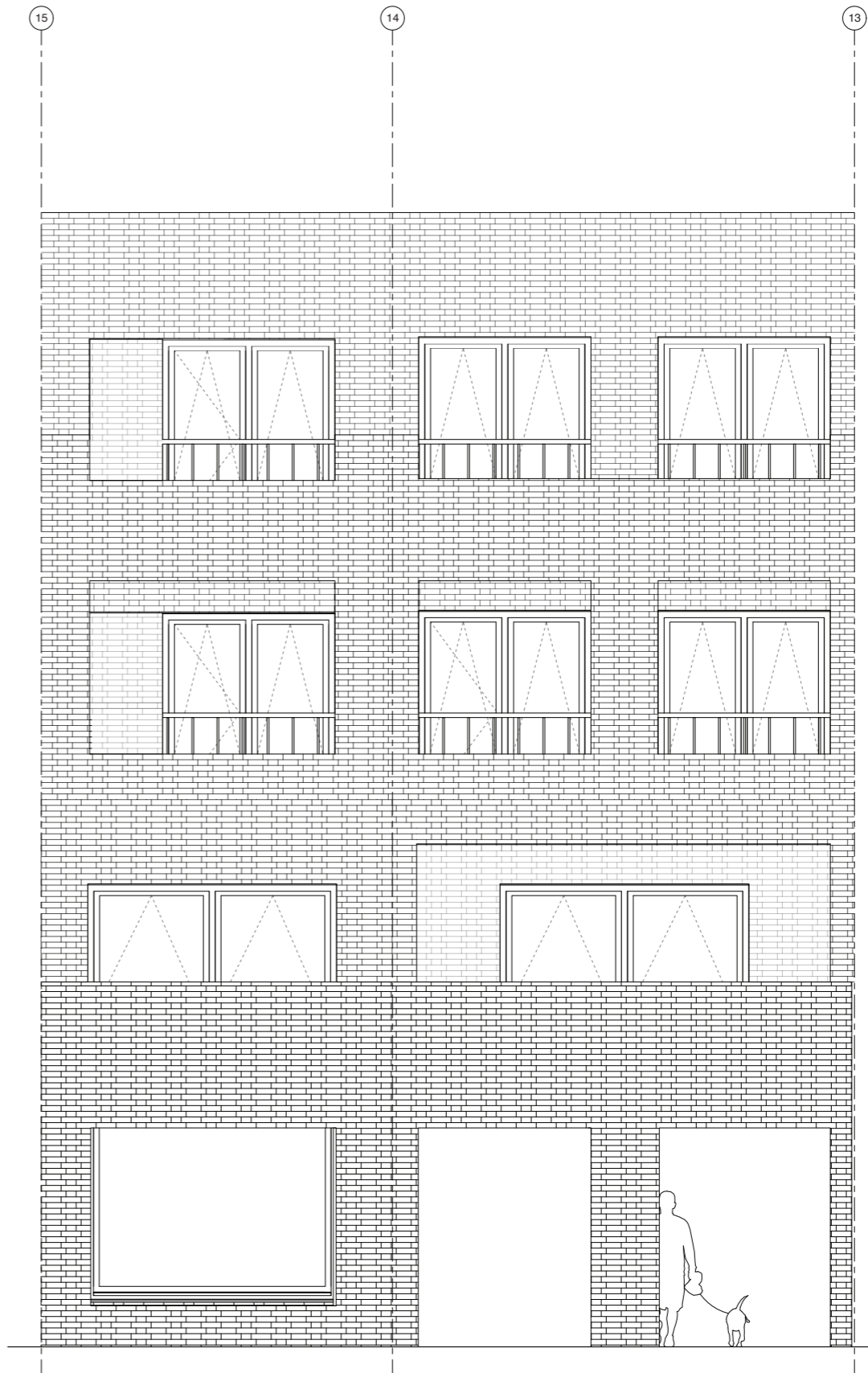

Hofzijde

# Zo Normaal Mogelijk met verbijzondering

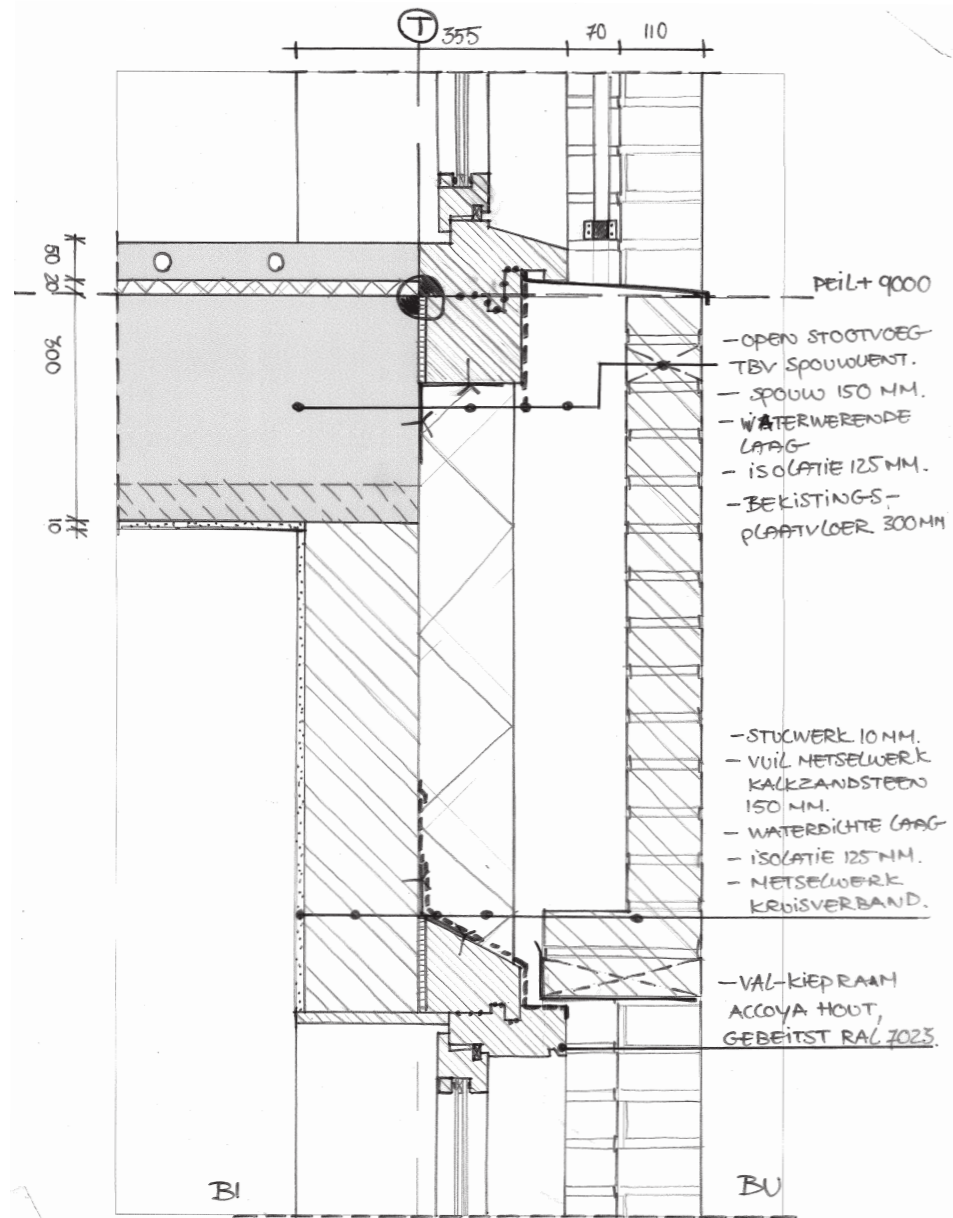

Detail, vertikaal. Kozijnen straatzijde

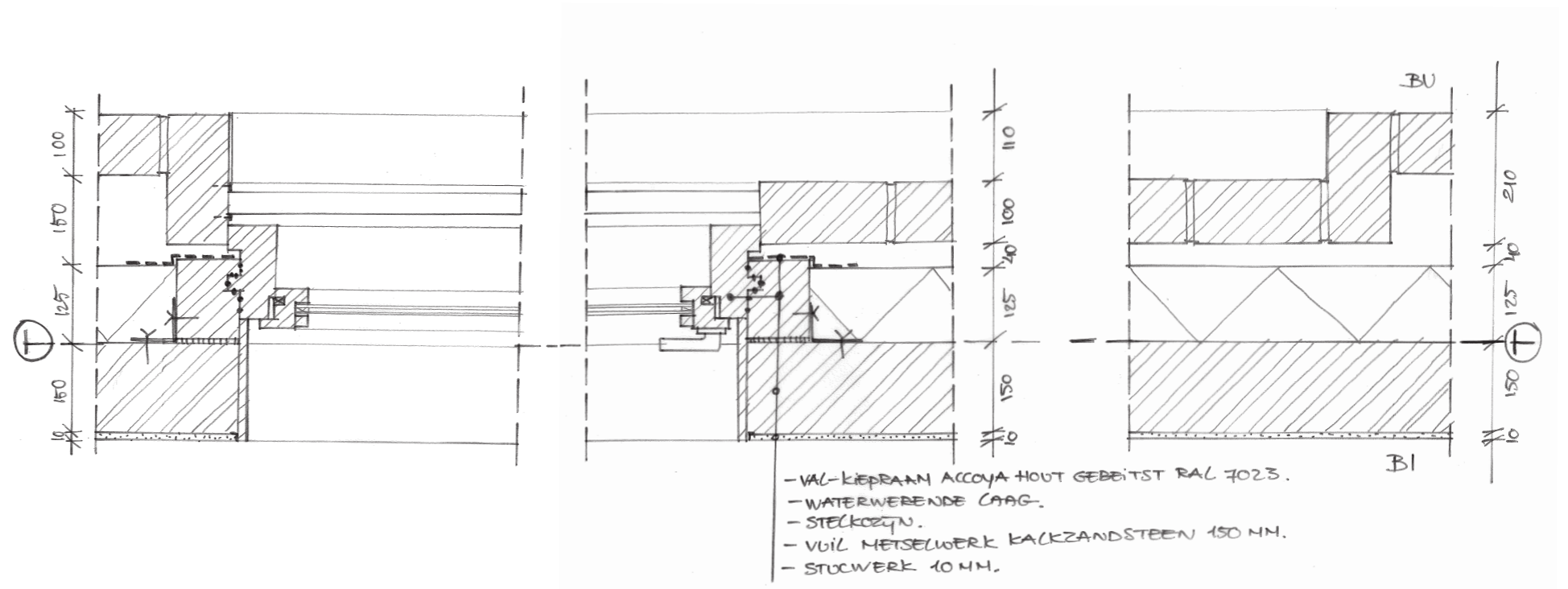

Detail, Horizontaal. Kozijnen straatzijde

# Zo Normaal Mogelijk met verbijzondering

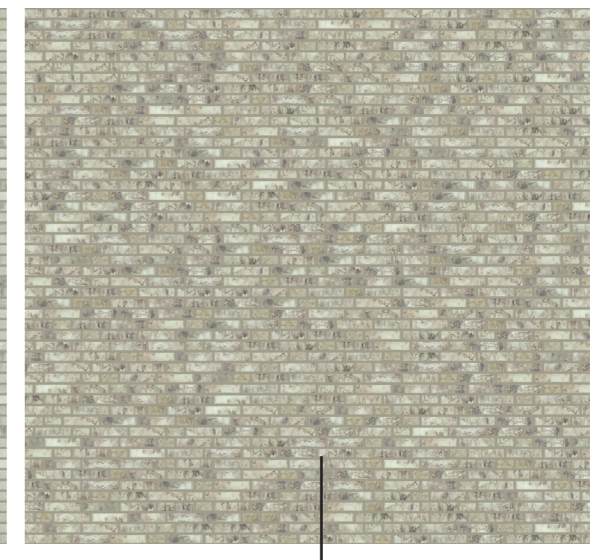
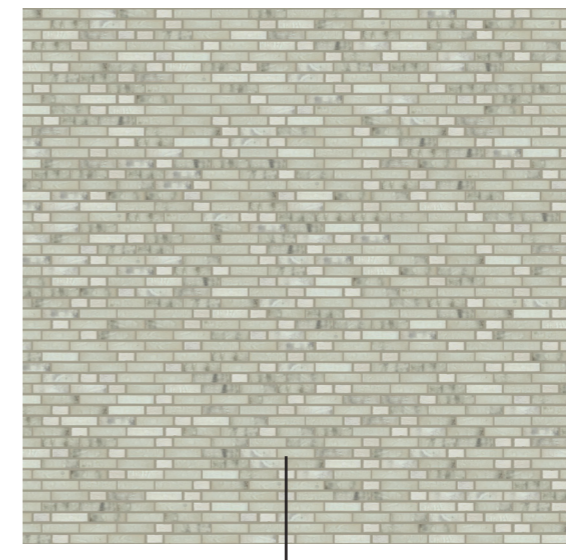
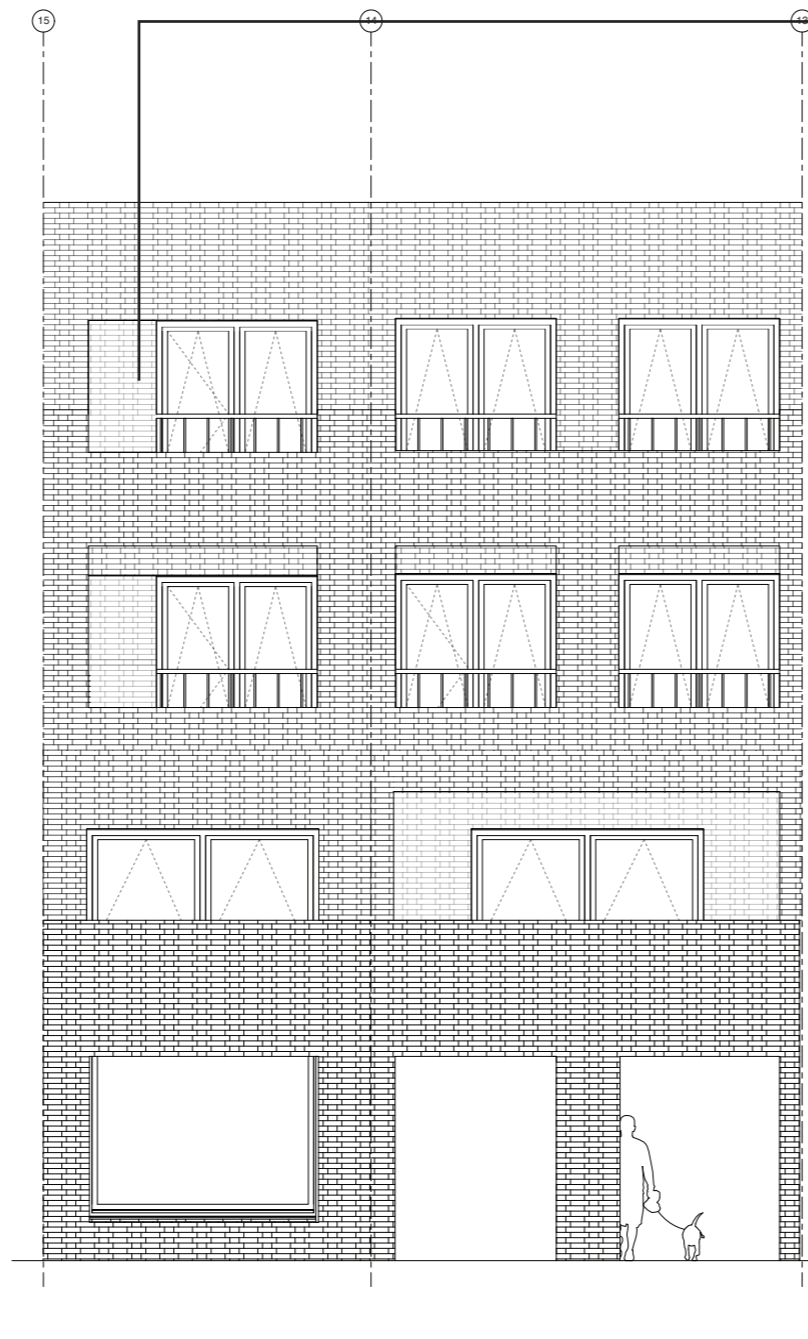
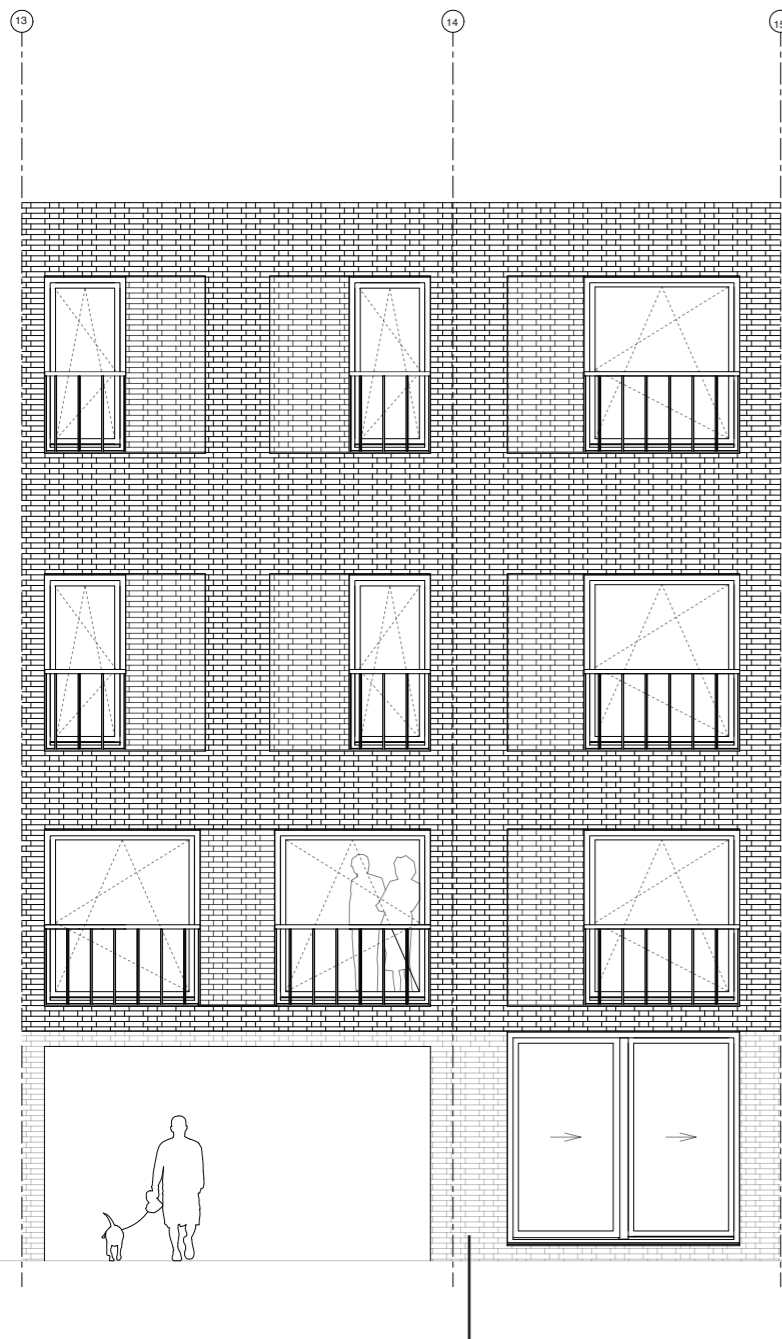
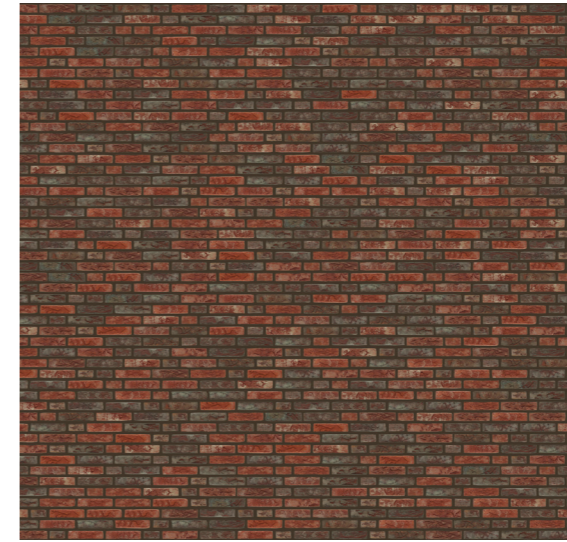



Gelaagdheid

