

# THE HOUSE IS NEVER COMPLETE

A Cartography of Idiosyncrasy in Socio-political Maelstrom



Thomas Ibrahim  
Heidi Sohn  
Hubert van der Meel  
Stavros Kousoulas



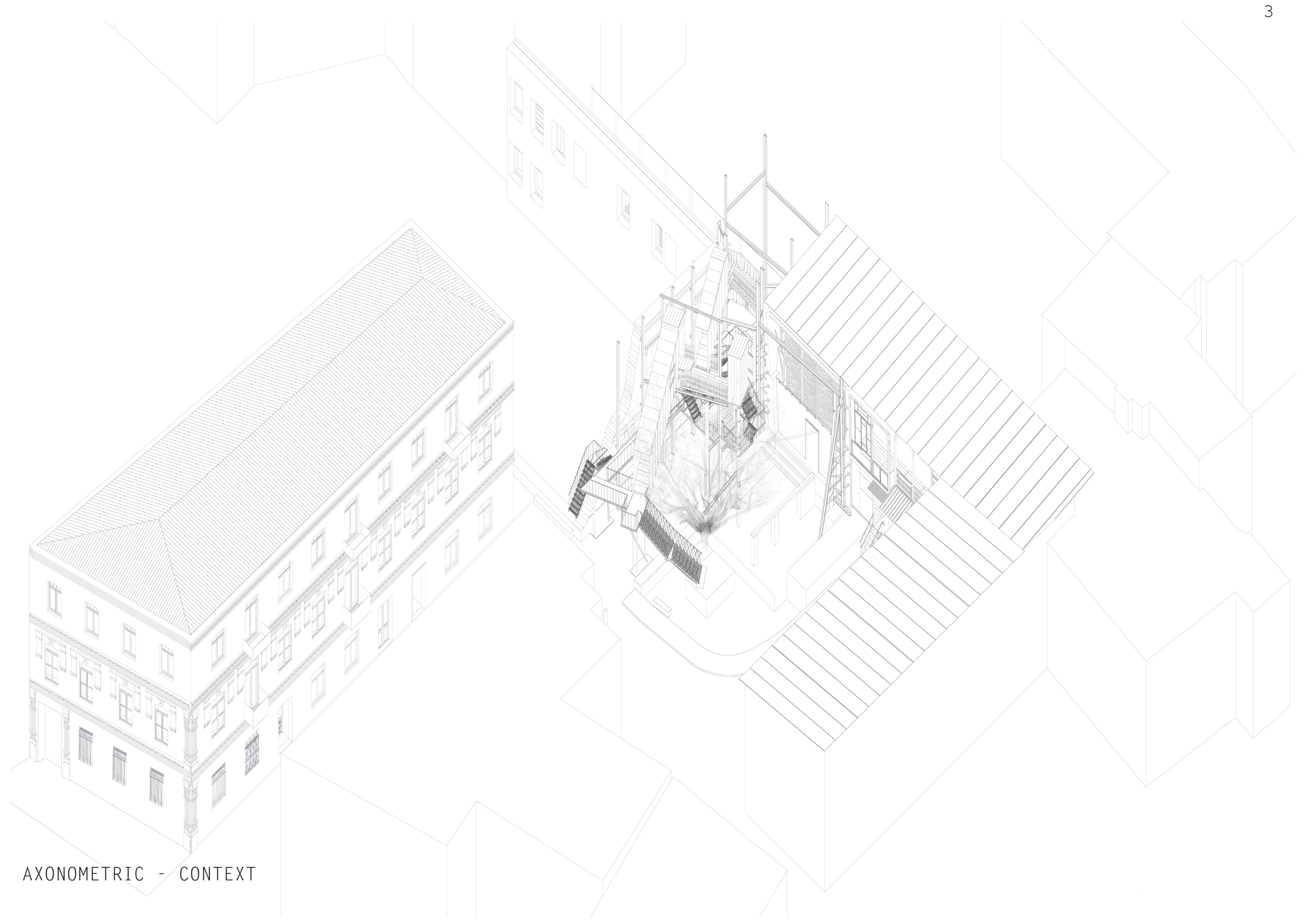

AXONOMETRIC - CONTEXT



SITE

RECENT RECONSTRUCTIONS



GUDIASHVILI SQUARE



GUDIASHVILI SQUARE - DETAIL

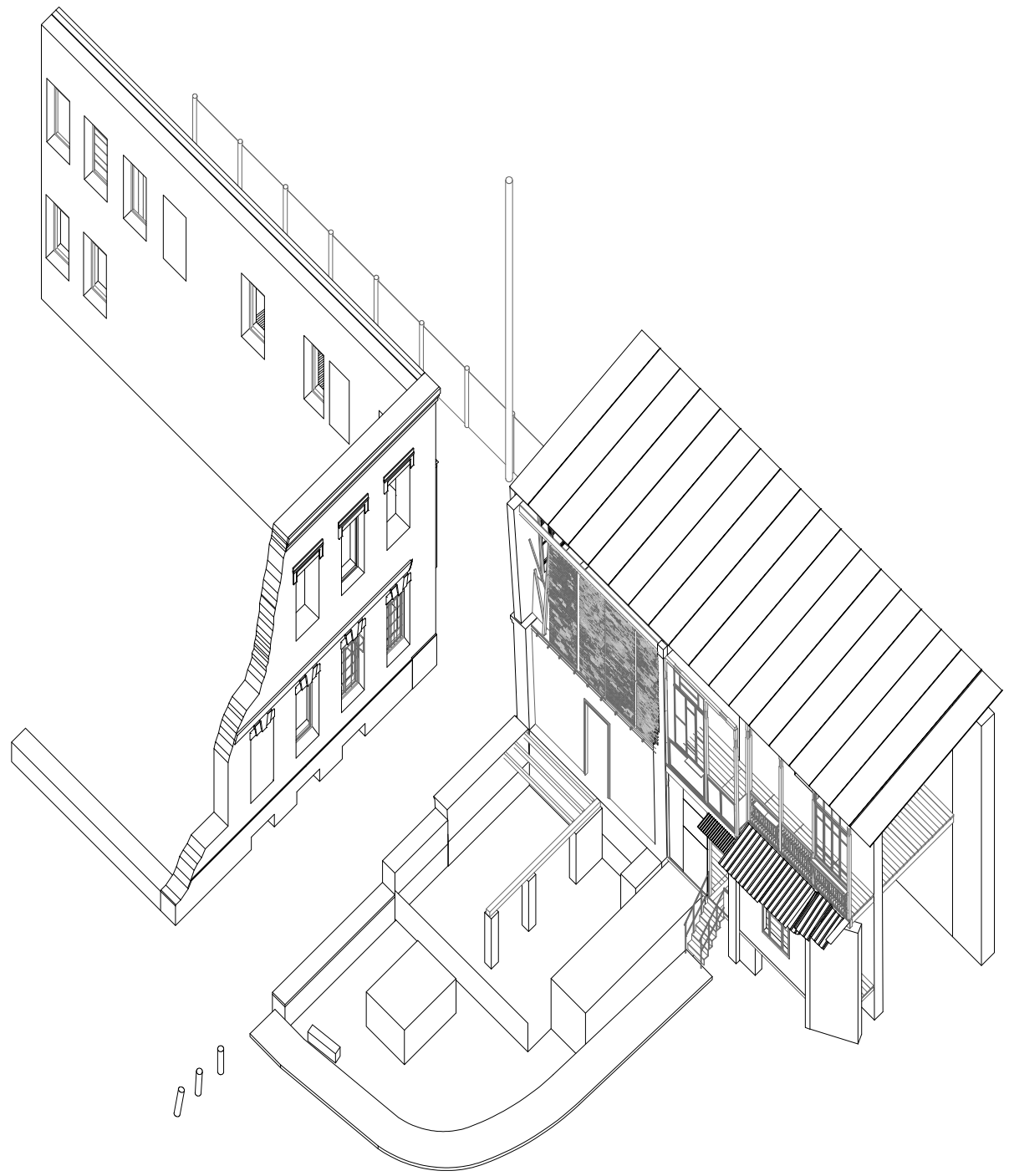

EXISTING

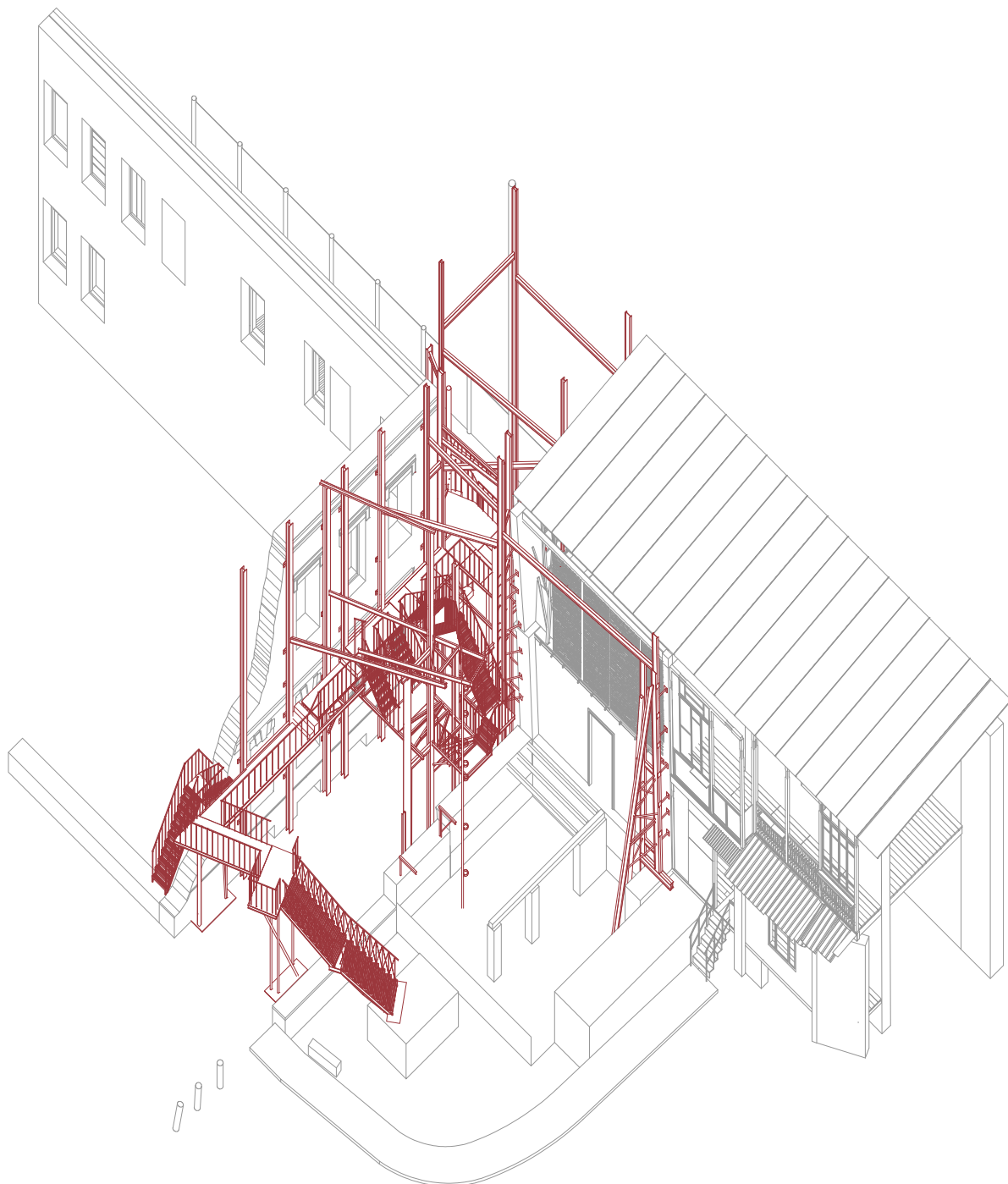

STEEL





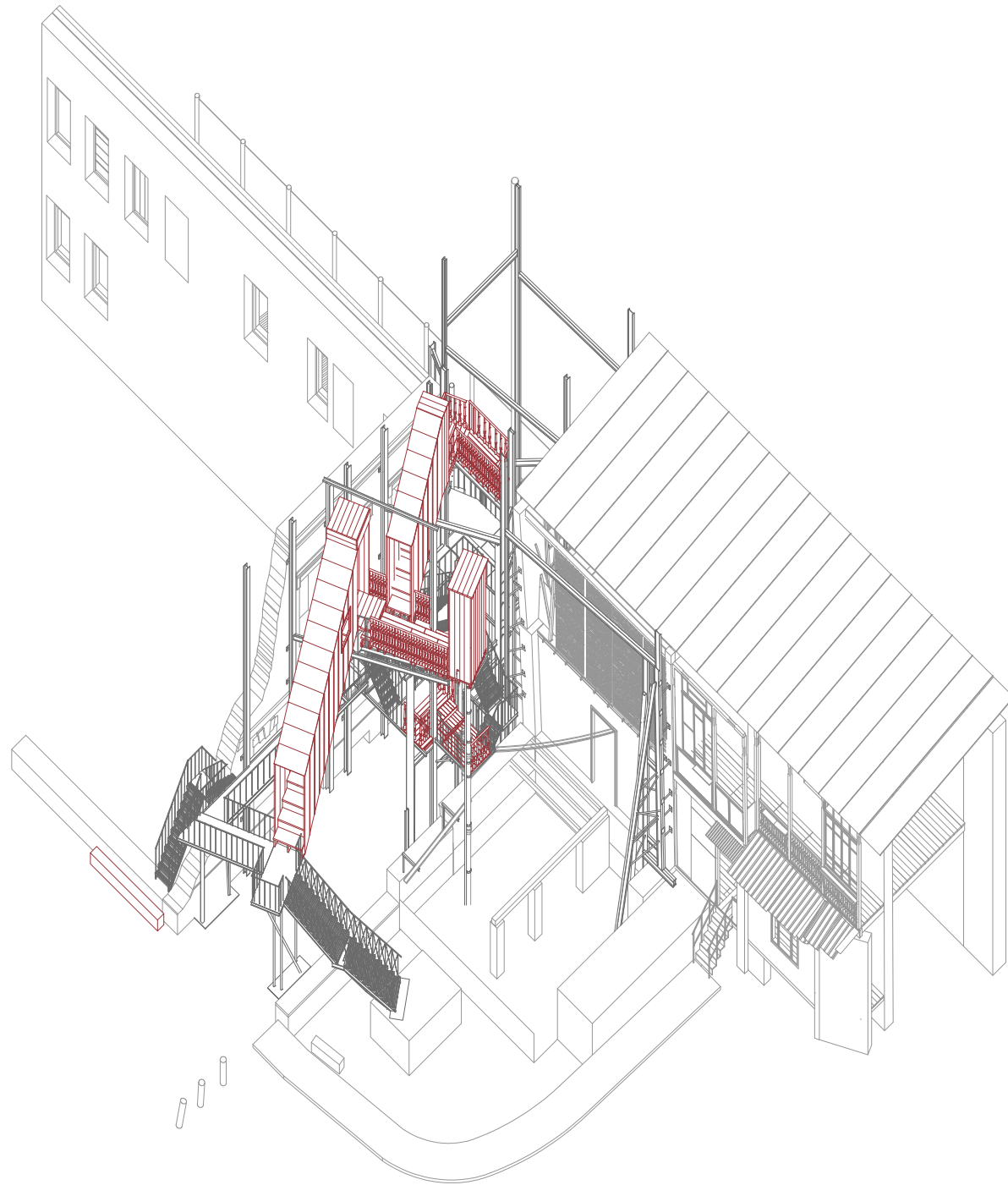



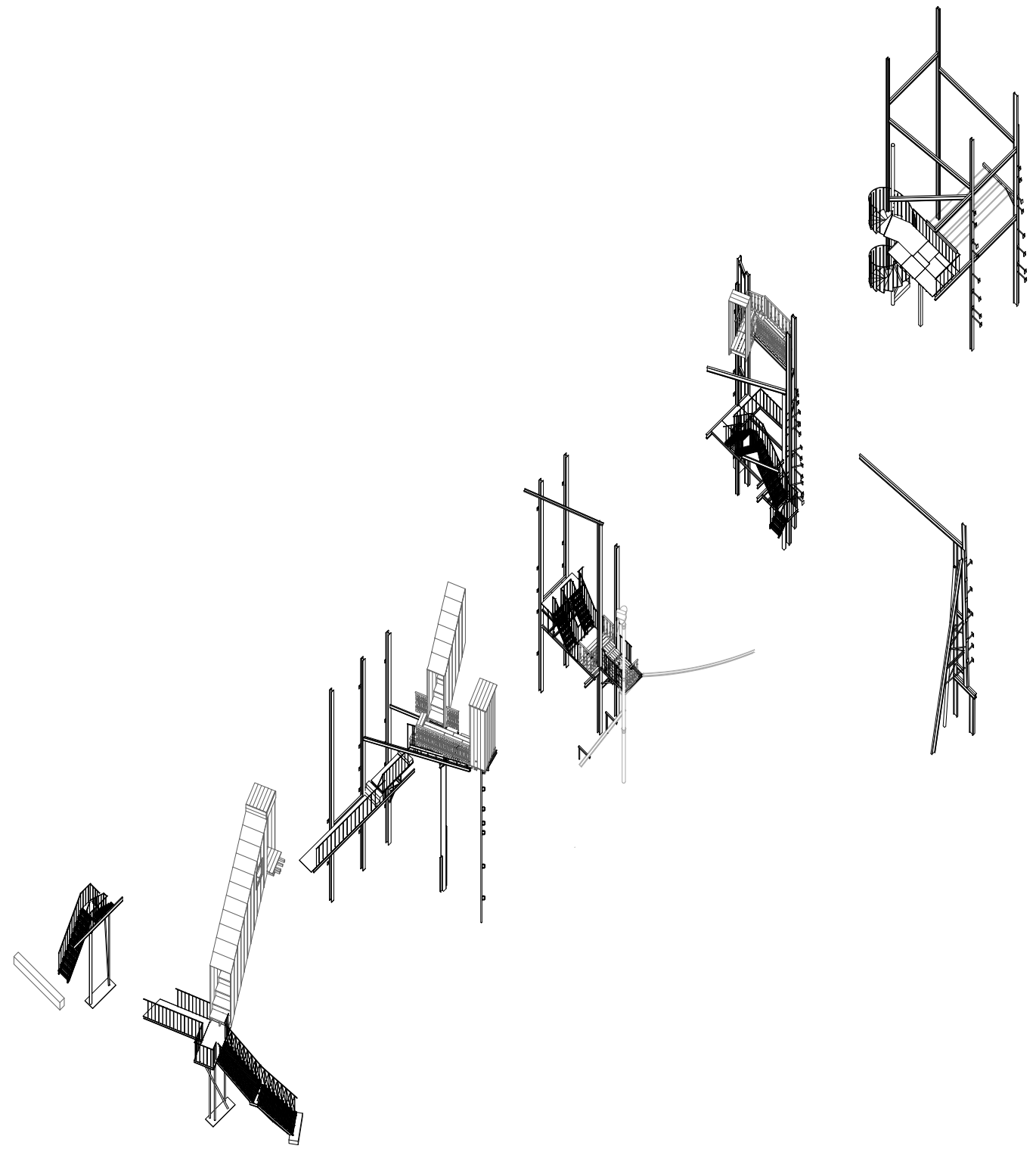

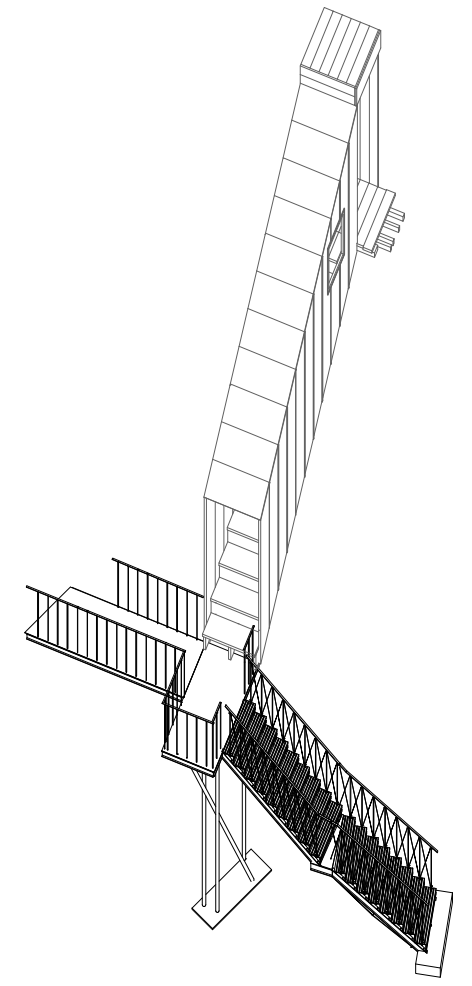
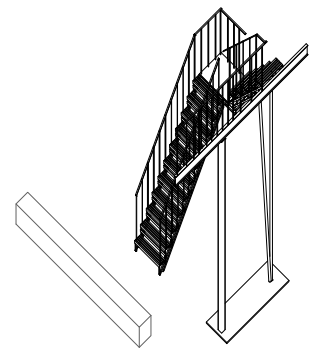
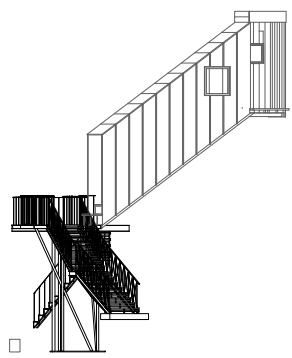
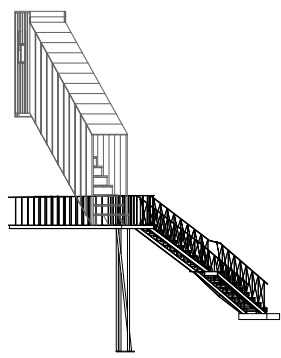
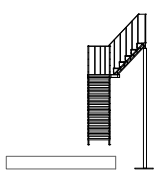
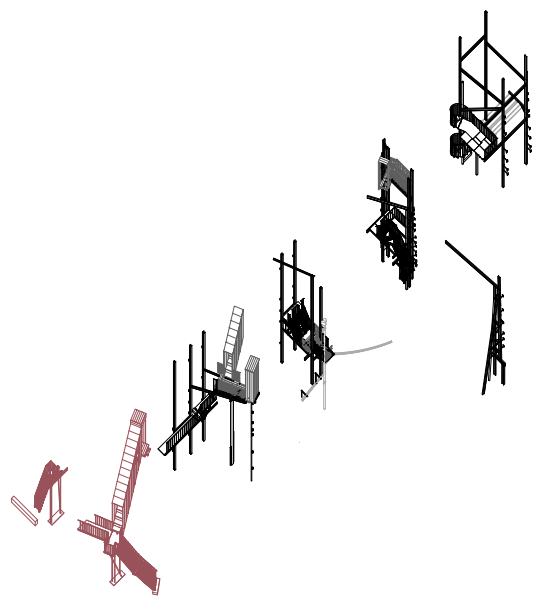

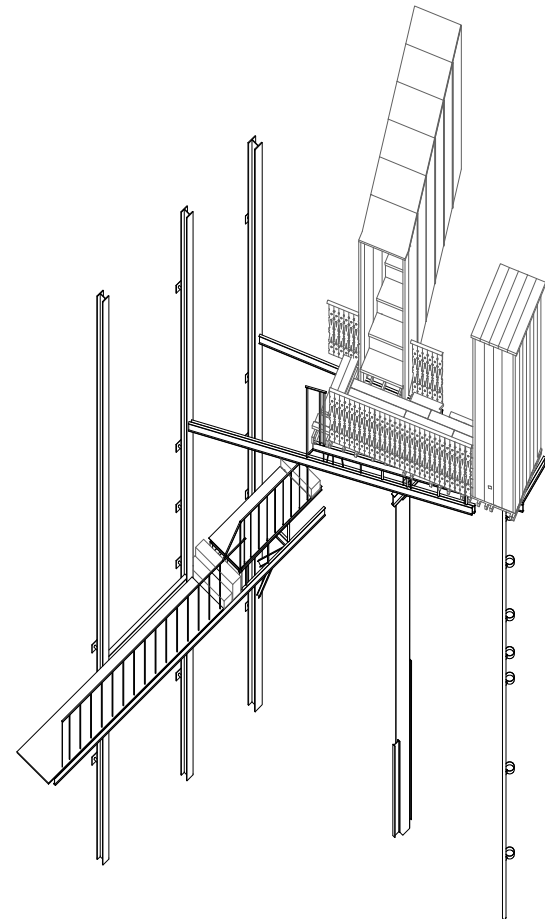
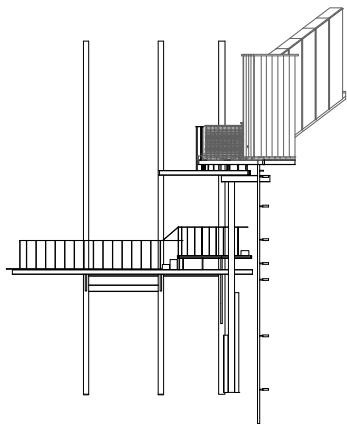
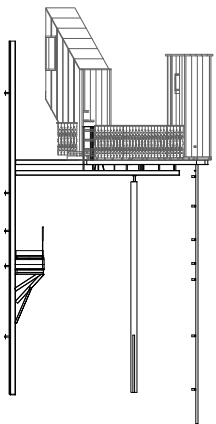
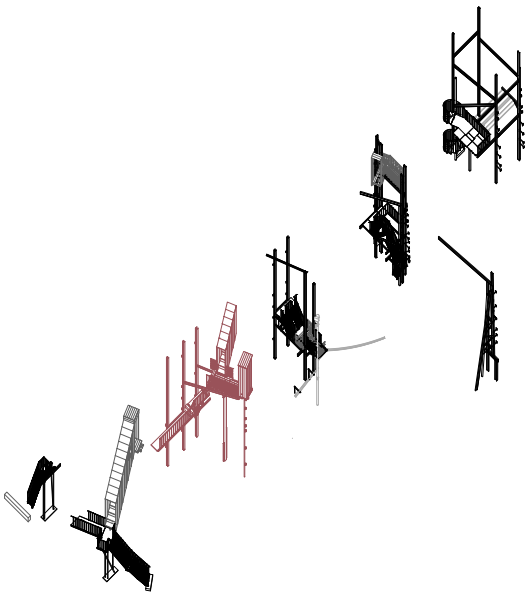

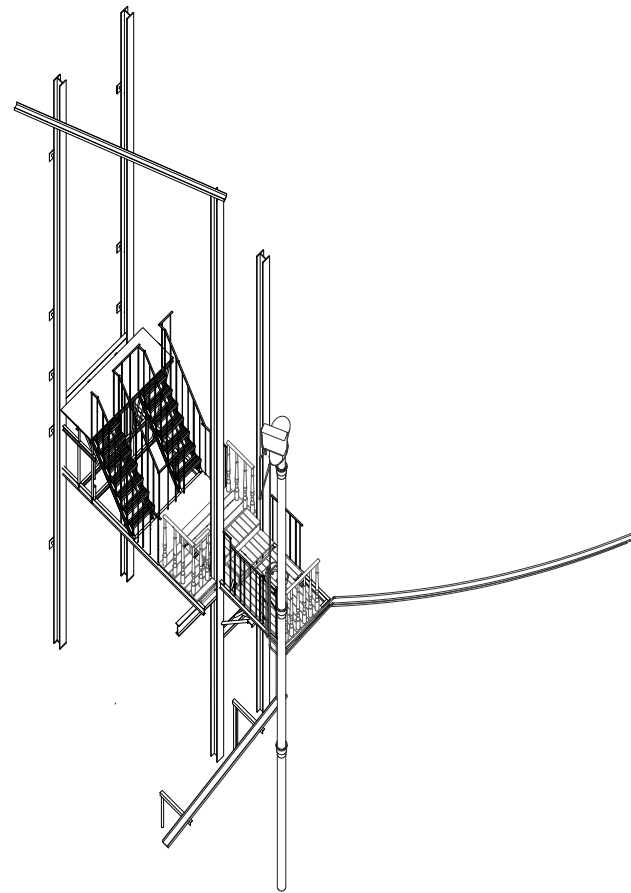
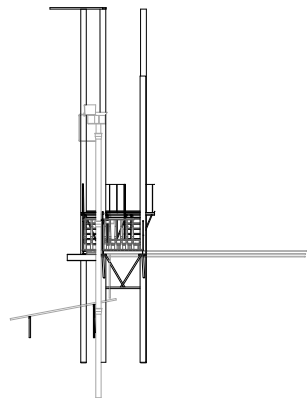
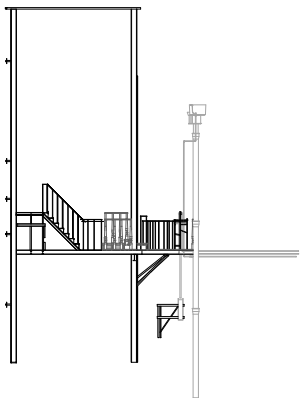
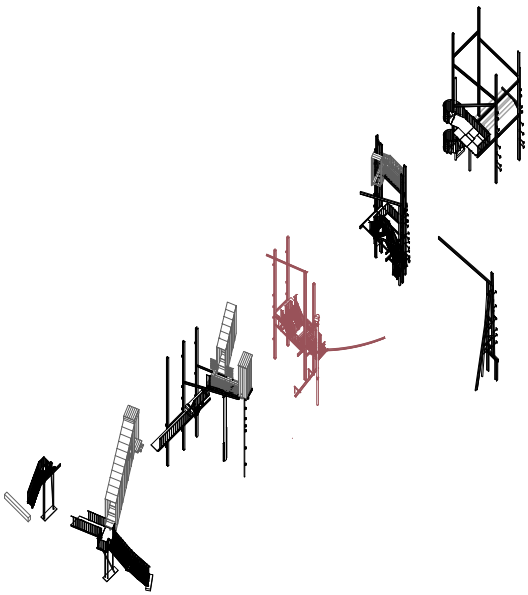

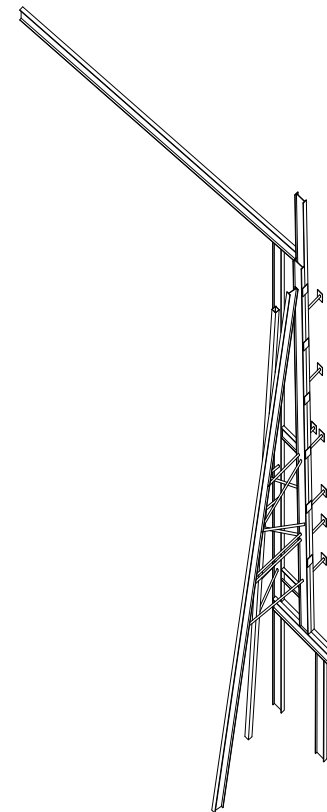
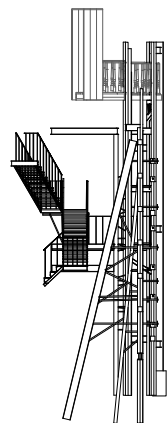
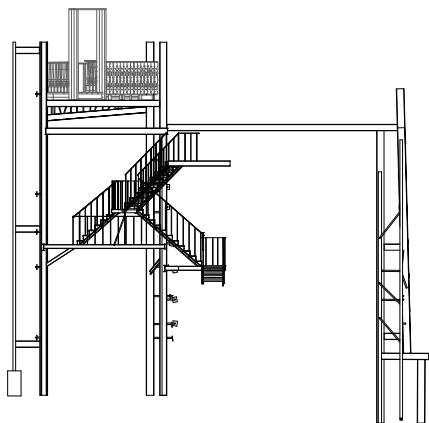
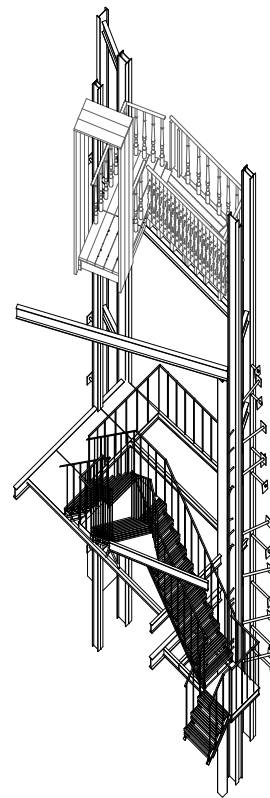
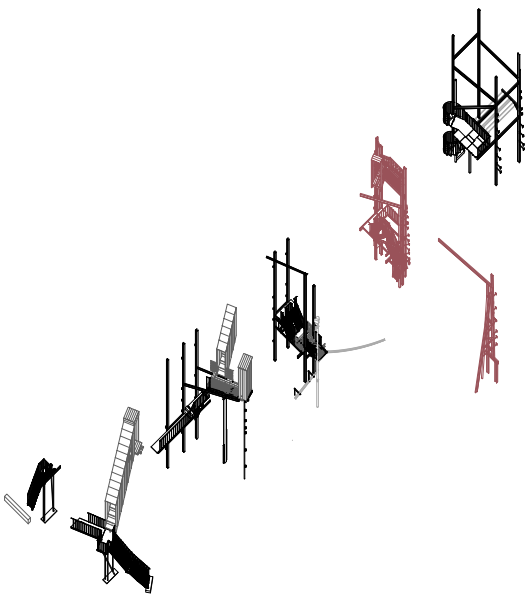



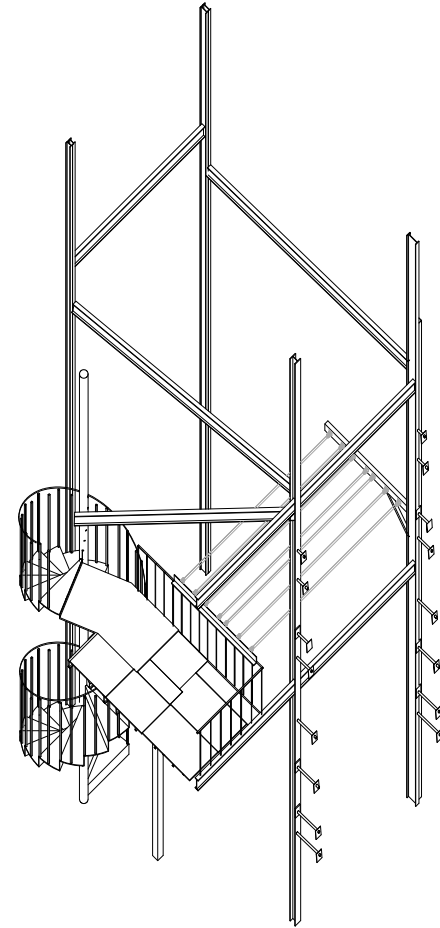
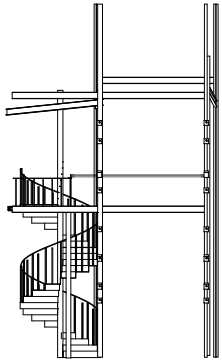
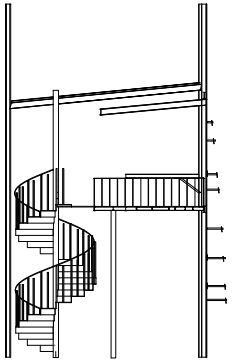
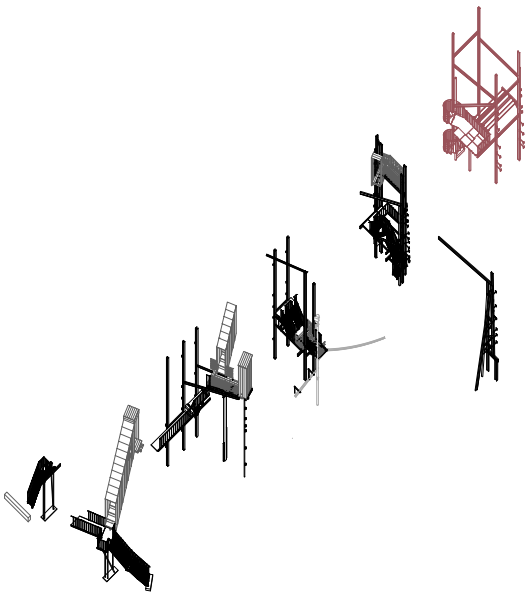

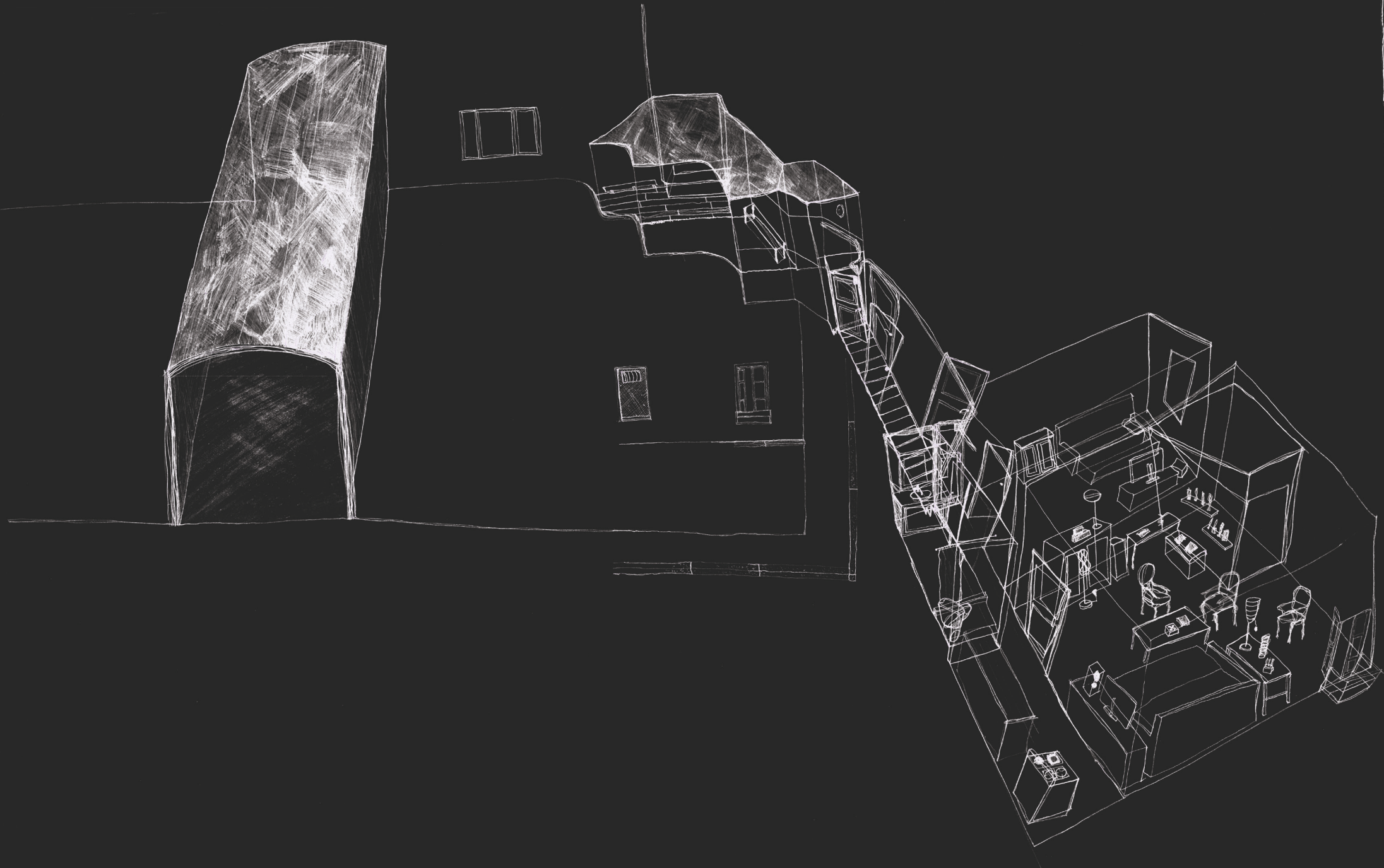

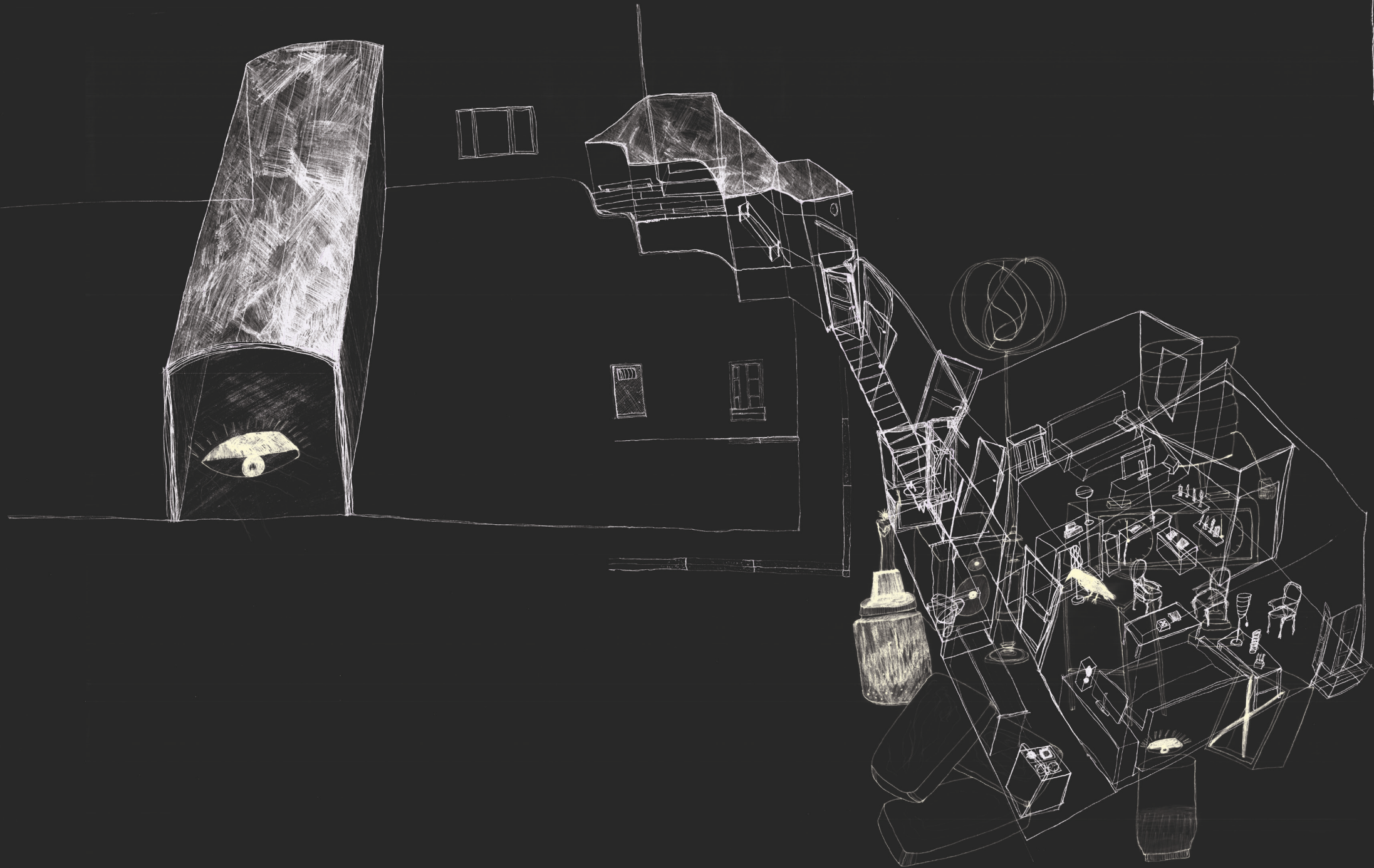

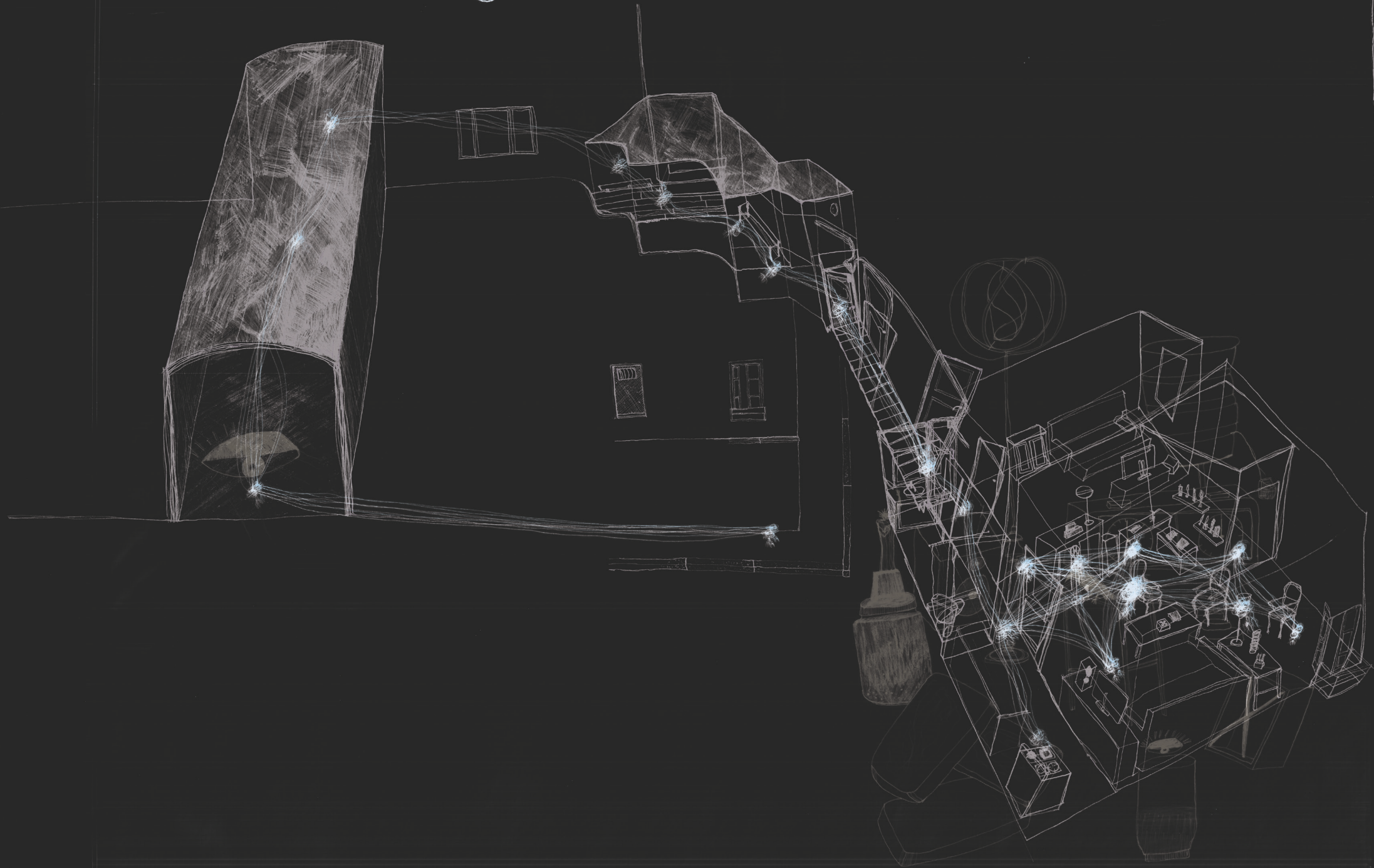



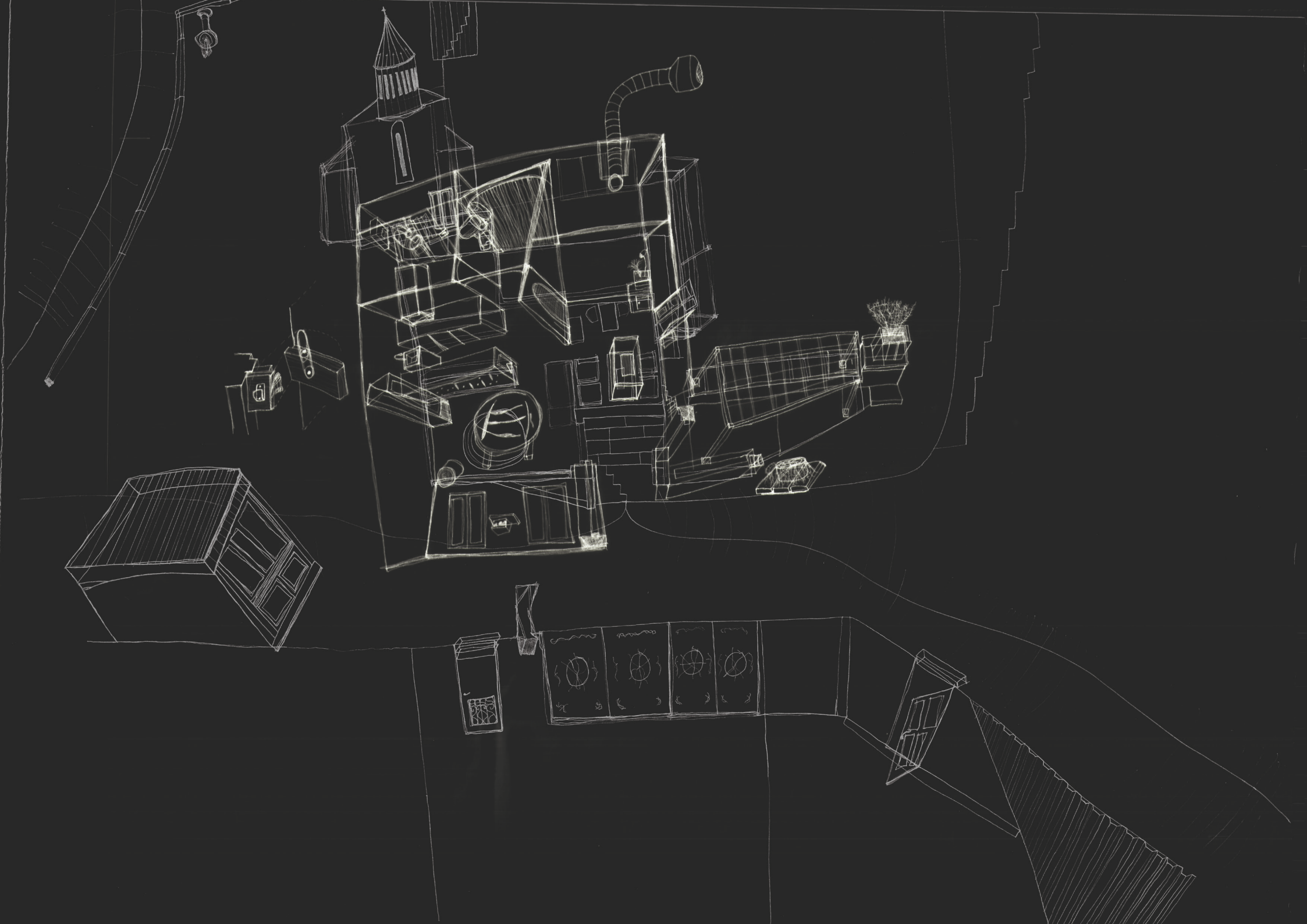



ANCHISKHATI BASILICA



ANCHISKHATI BASILICA



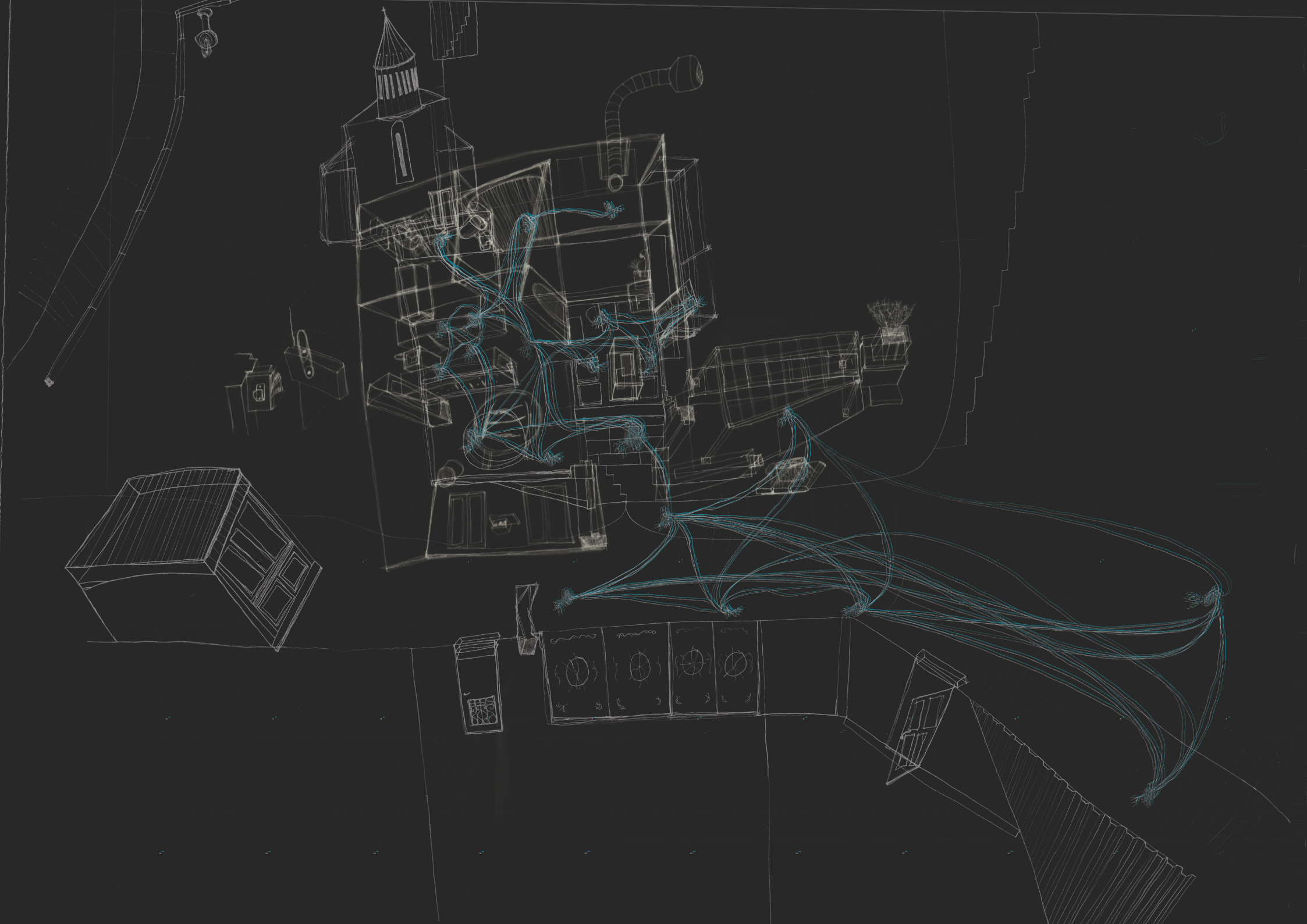



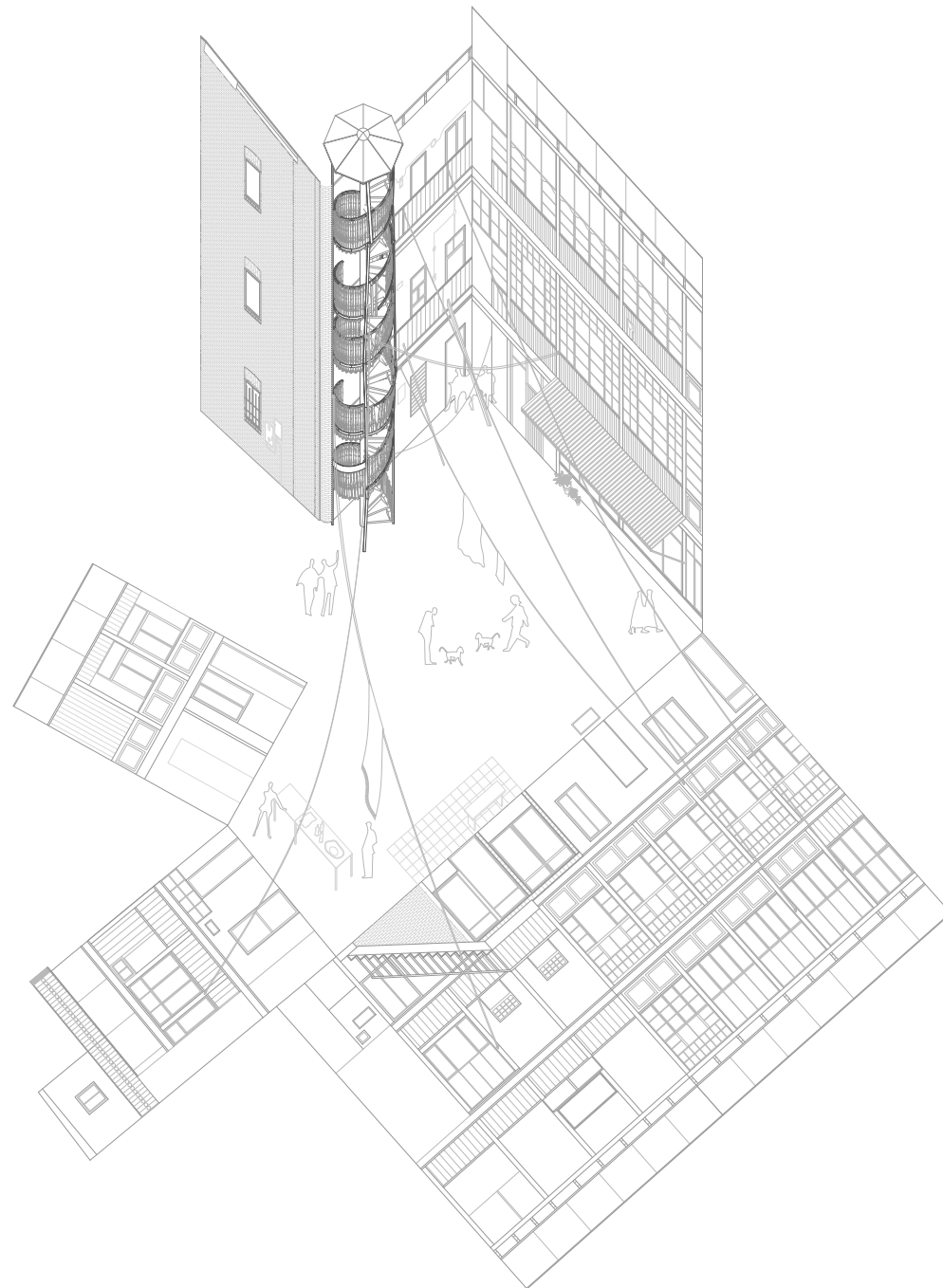

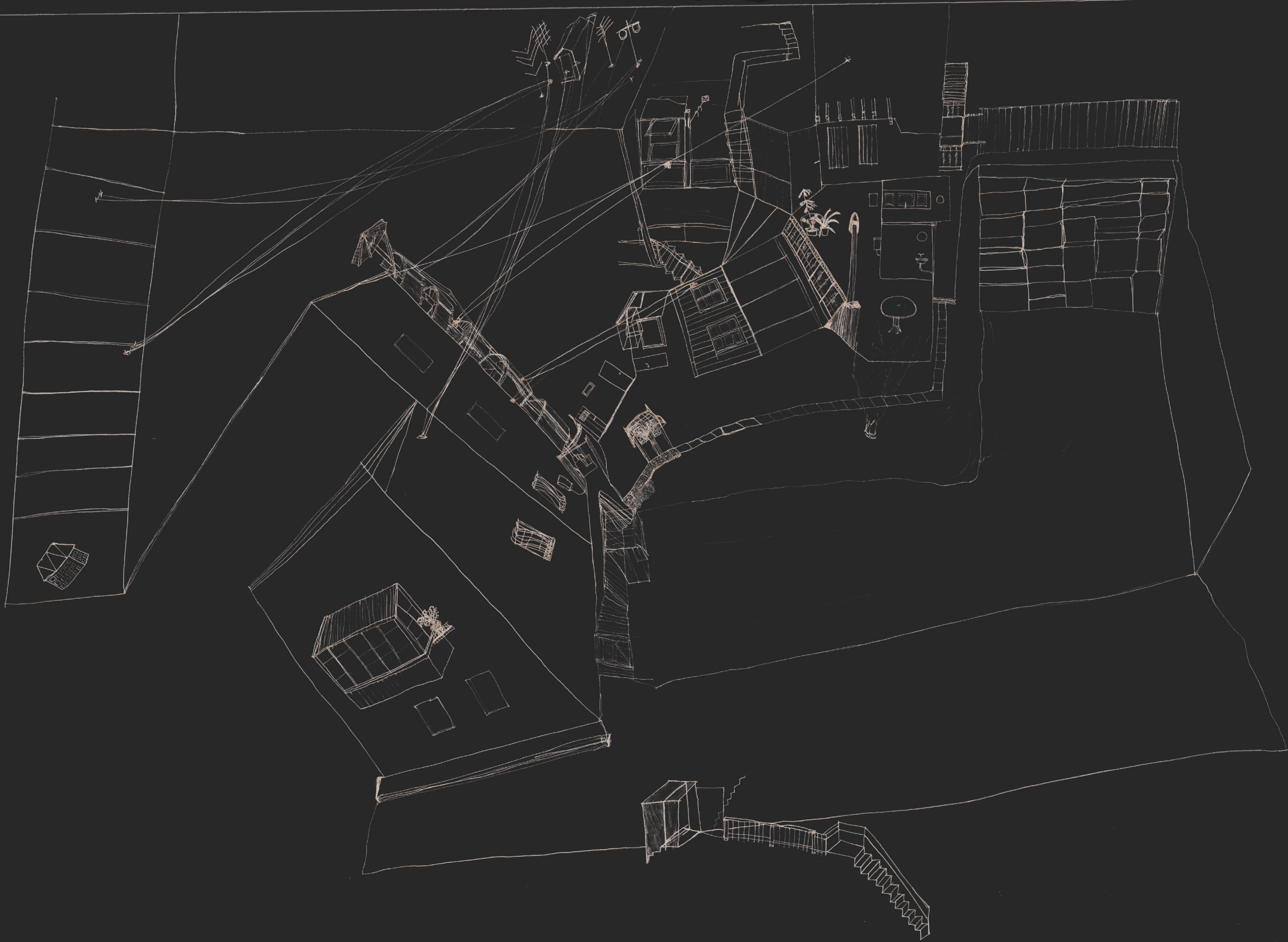

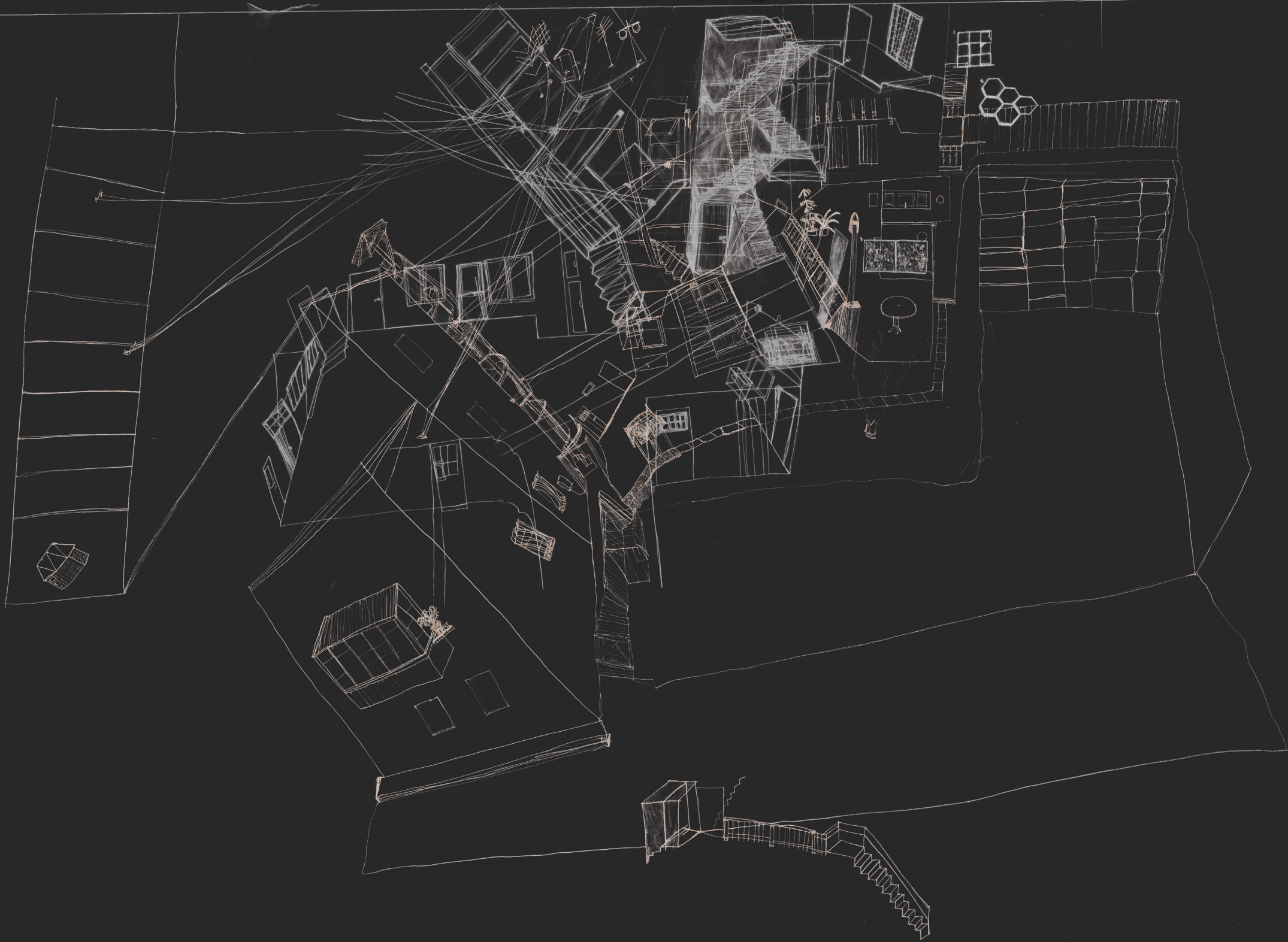

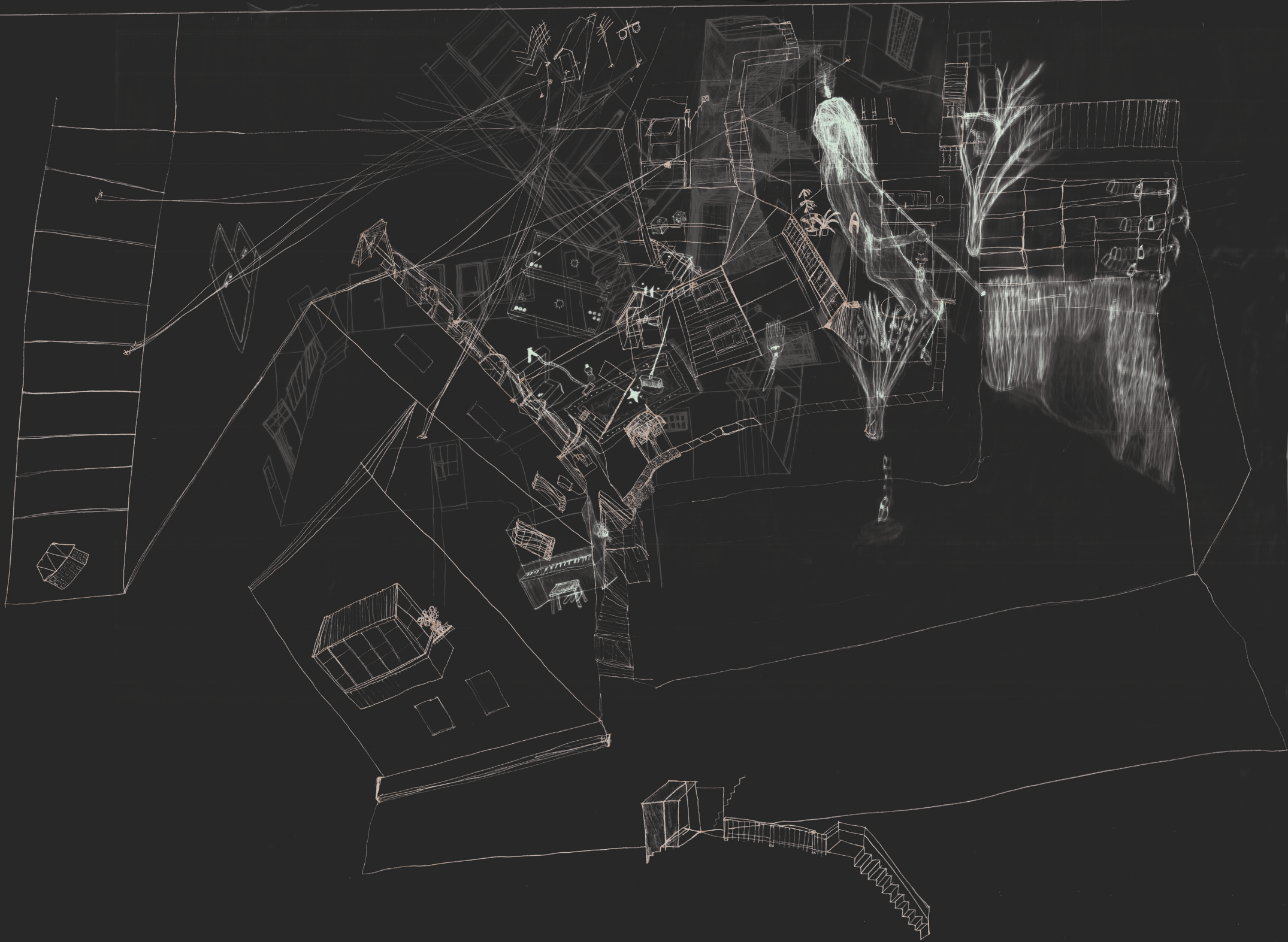

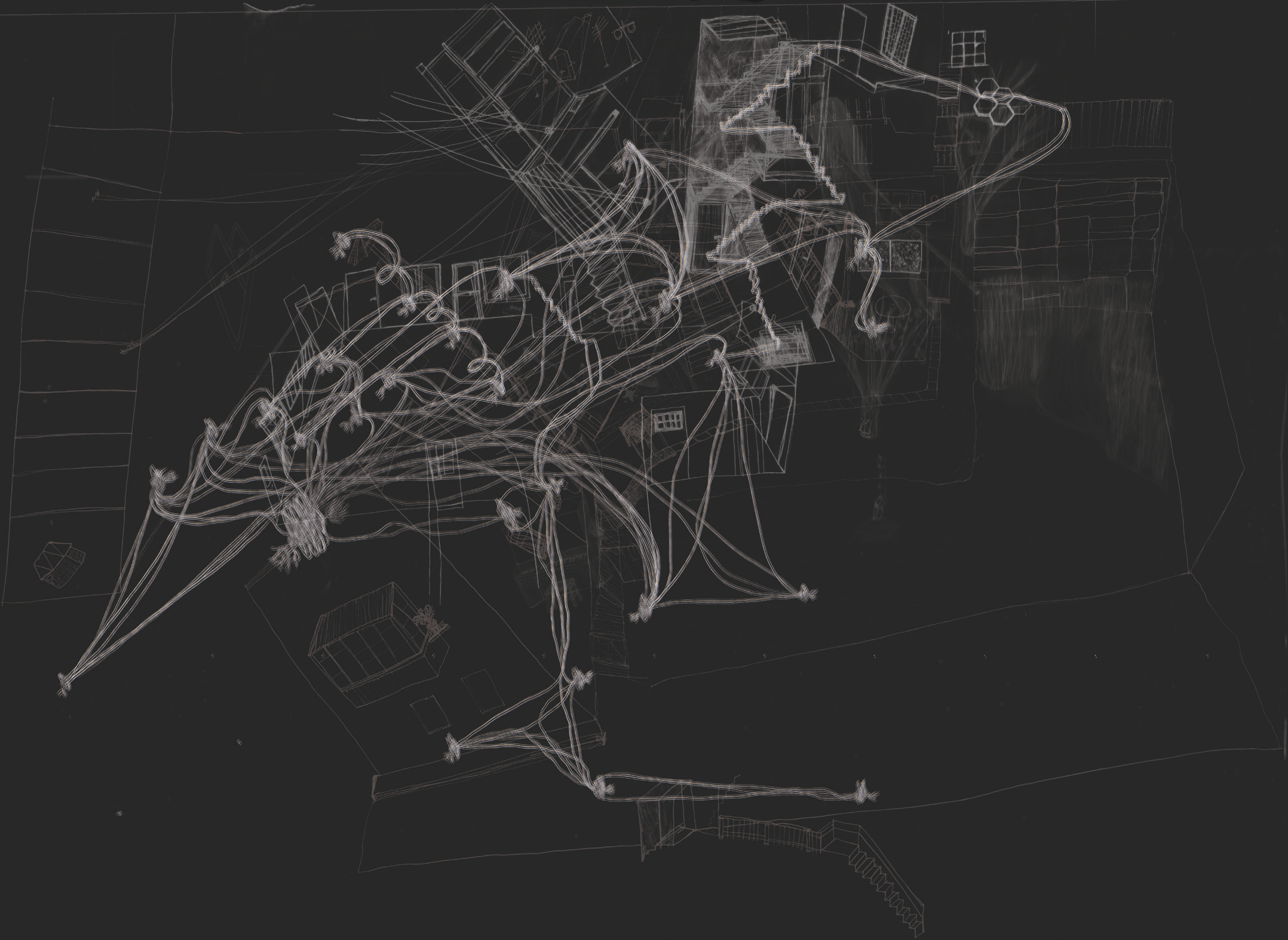

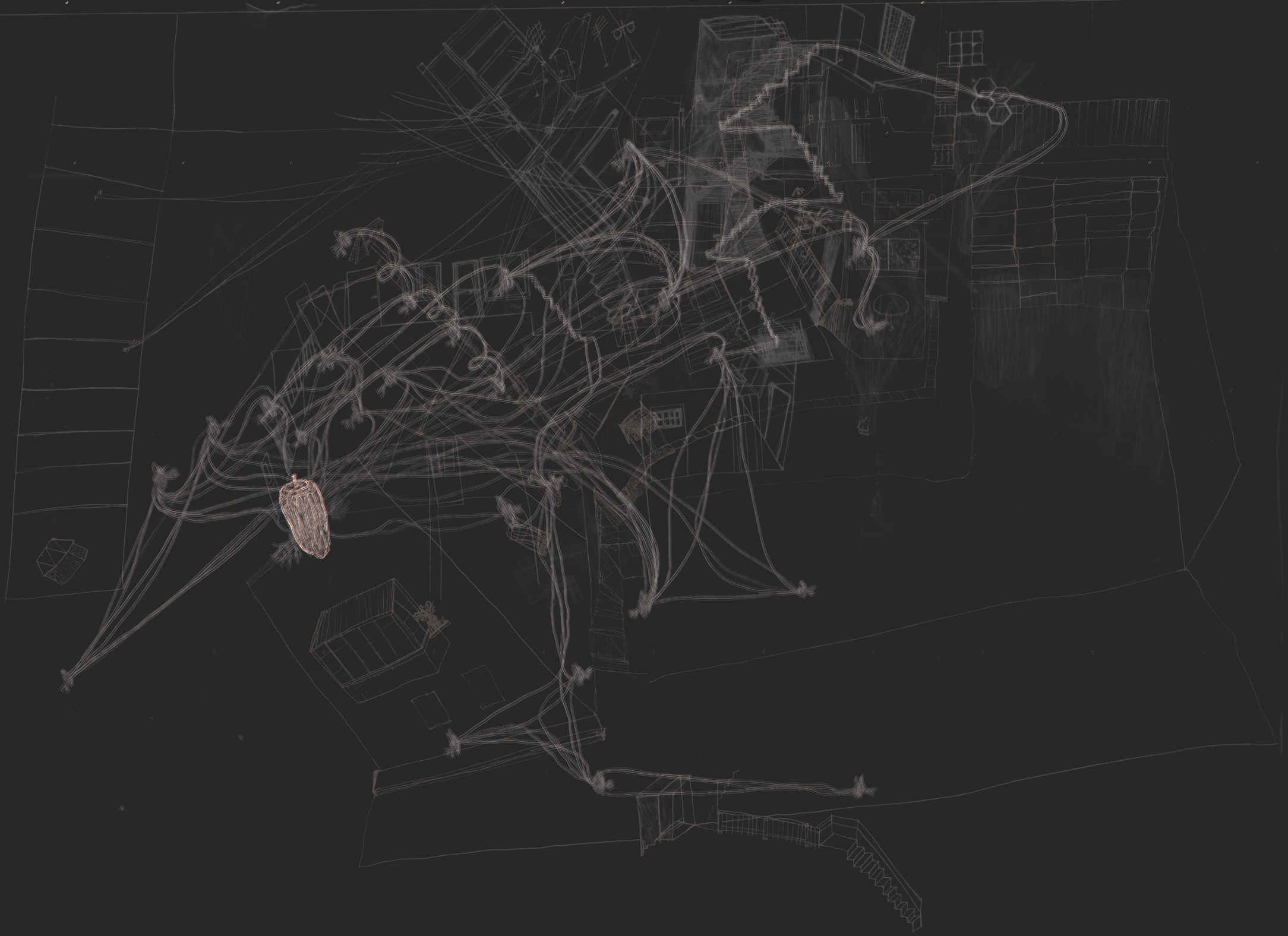





*THE LAST DAY, THE FIRST DAY - SIKO DOLIDZE [1959]*





MONO-FUNCTIONAL COMMERCIAL STREET - NEW AGMASHENEBELI AVE.



MONO-FUNCTIONAL COMMERCIAL STREET - ORBELIANI

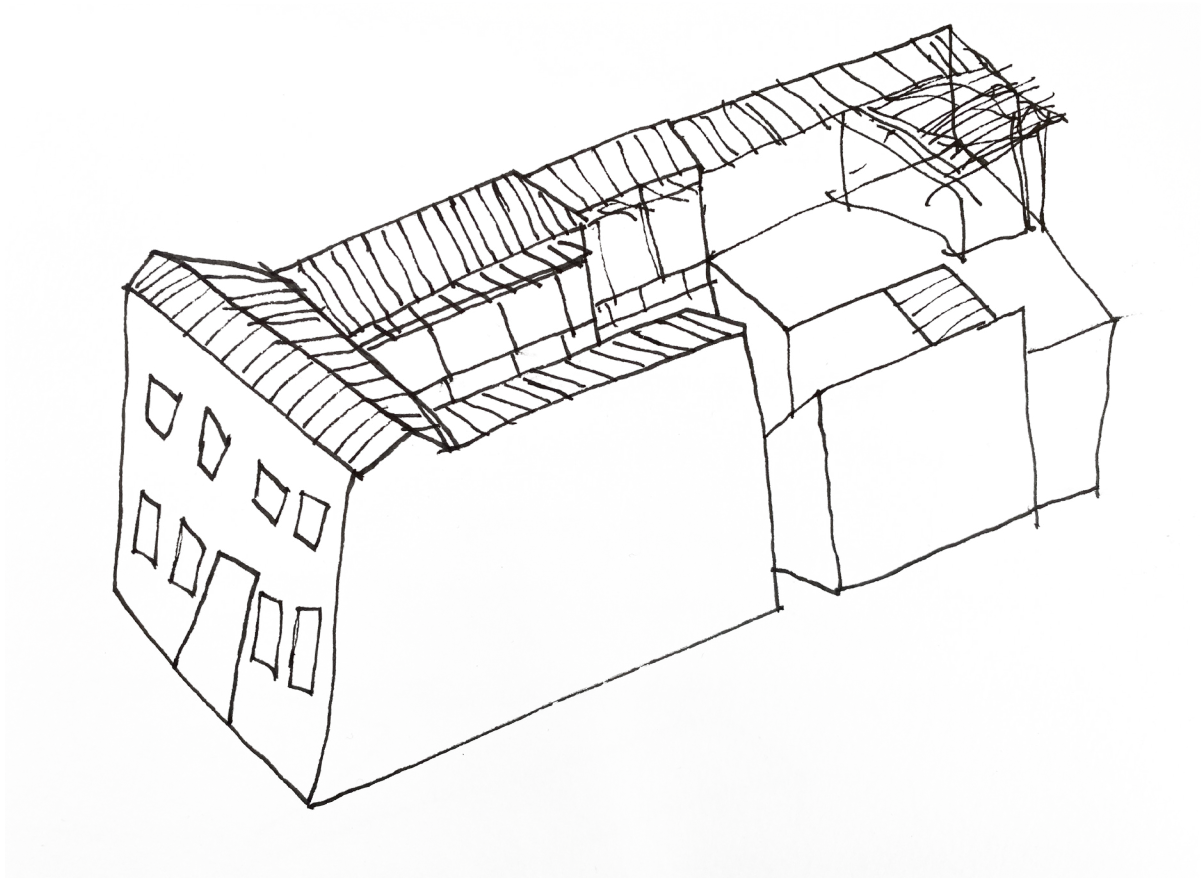

This is *not* an ezo house.

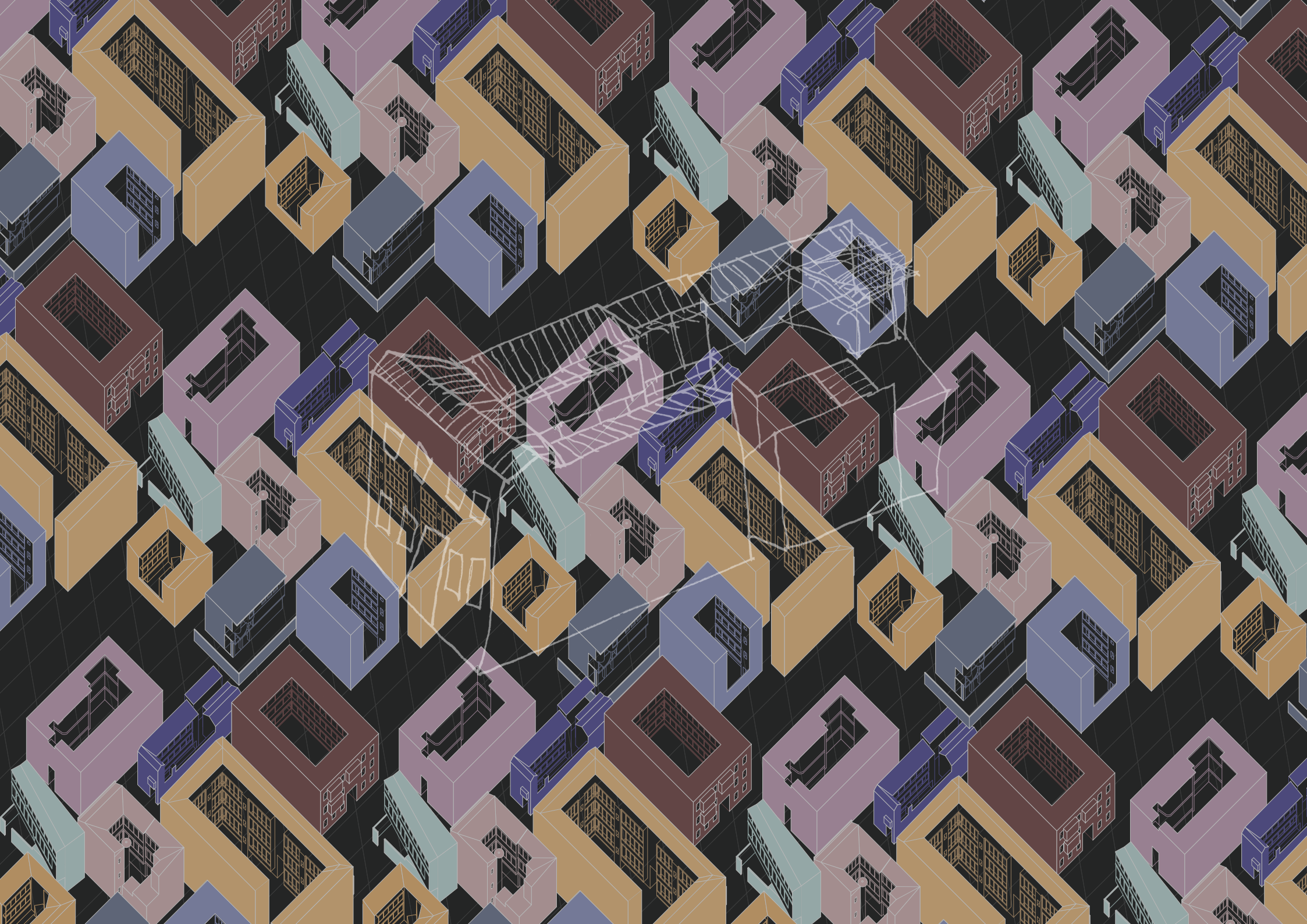

- OBA

[suffix]

MULTIPLICITY

# TERRITORIALIZATION AND CONSCIOUSNESS

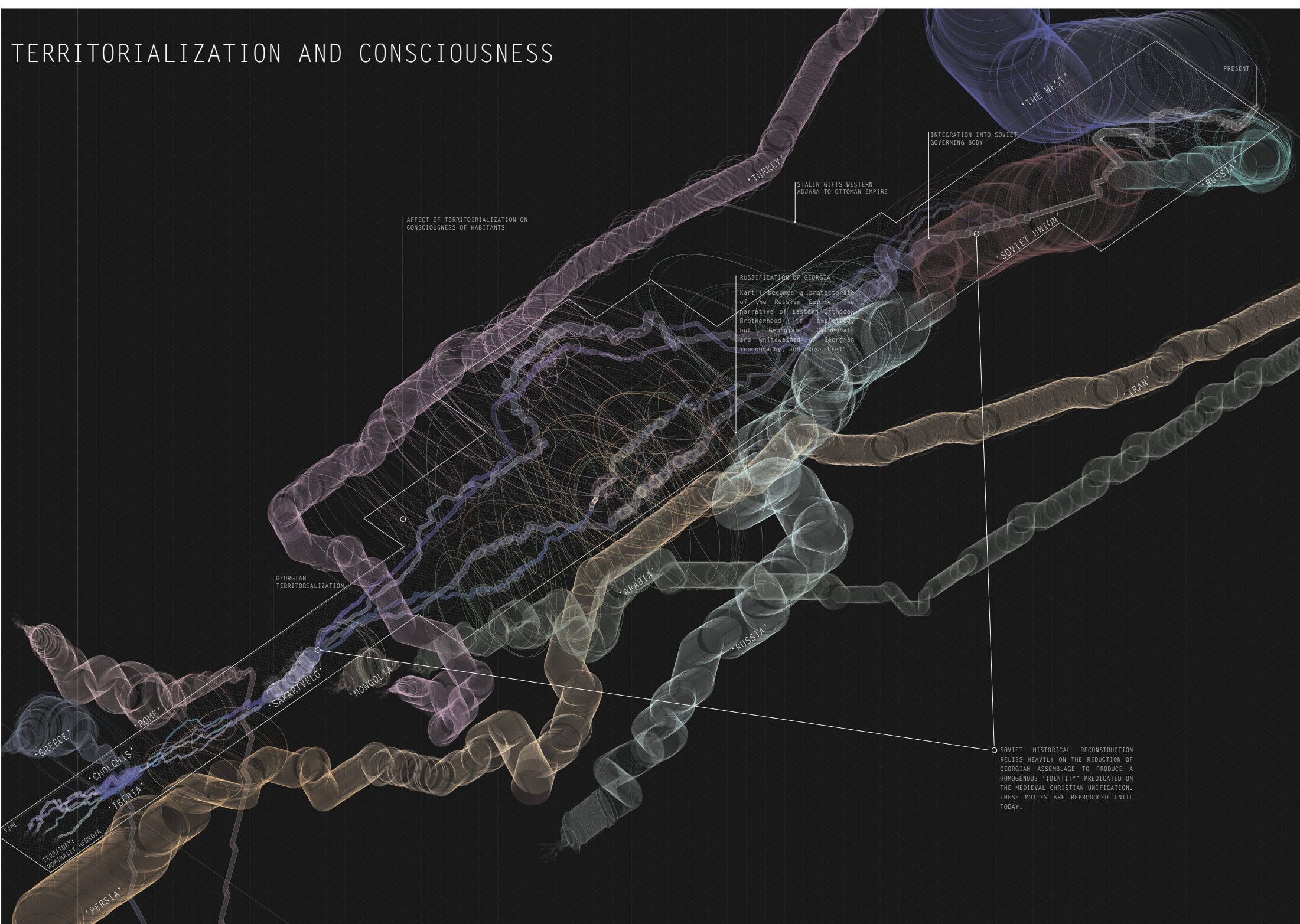

AFFECT OF TERRITORIZIALIZATION ON CONSCIOUSNESS OF HABITANTS

RUSSIFICATION OF GEORGIA  
Kartli becomes a protectorate of the Russian Empire. The narrative of Eastern Orthodox Brotherhood is exploited, but Georgian cathedrals are whitewashed or Georgian iconography and 'Russified'.

STALIN GIFTS WESTERN ADJARA TO OTTOMAN EMPIRE

INTEGRATION INTO SOVIET GOVERNING BODY

SOVIET UNION

SOVIET HISTORICAL RECONSTRUCTION RELIES HEAVILY ON THE REDUCTION OF GEORGIAN ASSEMBLAGE TO PRODUCE A HOMOGENOUS 'IDENTITY' PREDICATED ON THE MEDIEVAL CHRISTIAN UNIFICATION. THESE MOTIFS ARE REPRODUCED UNTIL TODAY.

TIME  
TERRITORY: NOMINALLY GEORGIA

\*GREECE\*  
\*ROME\*  
\*CHOLCHIS\*  
\*IBERIA\*

\*SAKARTVELO\*  
\*MONGOLIA\*

\*ARABIA\*

\*RUSSIA\*

\*TURKEY\*

\*THE WEST\*

\*RUSSIA\*

PRESENT

\*IRAN\*



# TERRITORIALIZATION AND CONSCIOUSNESS

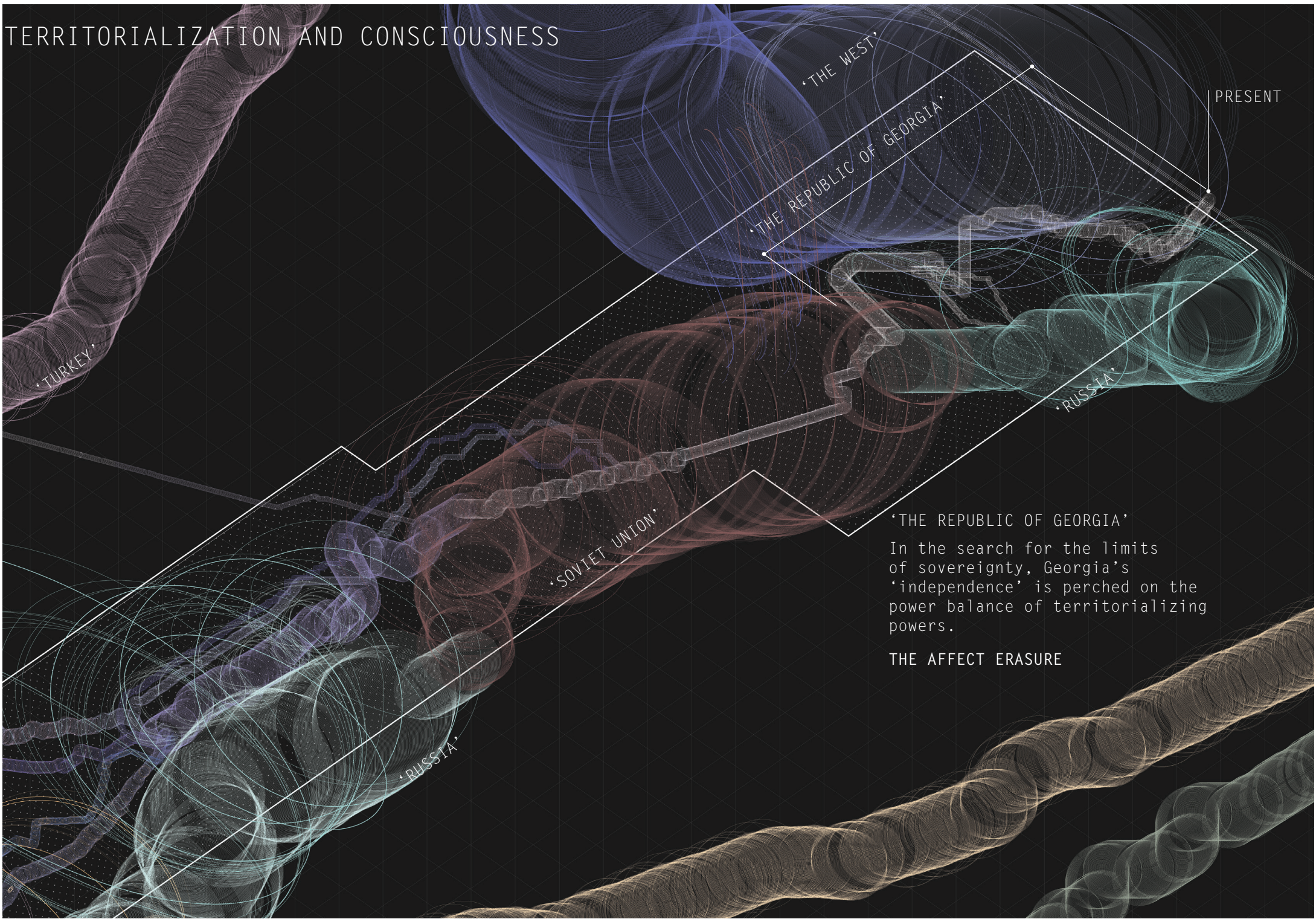

## 'THE REPUBLIC OF GEORGIA'

In the search for the limits of sovereignty, Georgia's 'independence' is perched on the power balance of territorializing powers.

## THE AFFECT ERASURE

'TURKEY'

'THE WEST'

'THE REPUBLIC OF GEORGIA'

PRESENT

'RUSSIA'

'SOVIET UNION'

'RUSSIA'







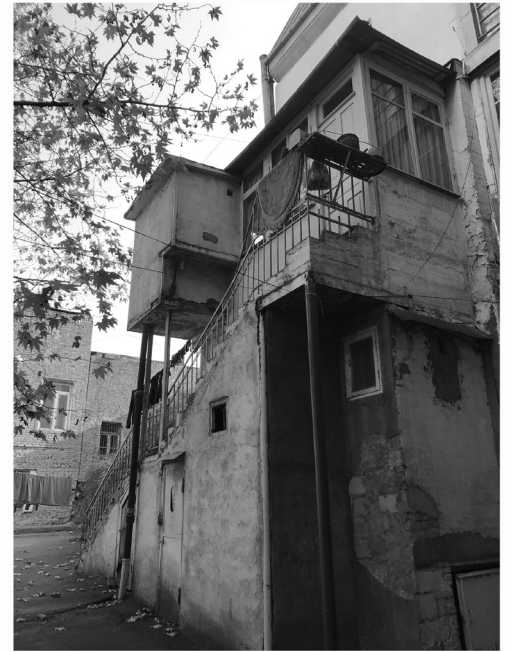



“A SOCIAL TRANSFORMATION, TO BE TRULY  
REVOLUTIONARY IN CHARACTER, MUST MANIFEST  
A CREATIVE CAPACITY IN ITS EFFECTS ON  
DAILY LIFE, ON LANGUAGE AND ON SPACE.”

[HENRI LEFEBVRE, THE PRODUCTION OF SPACE, 1976]

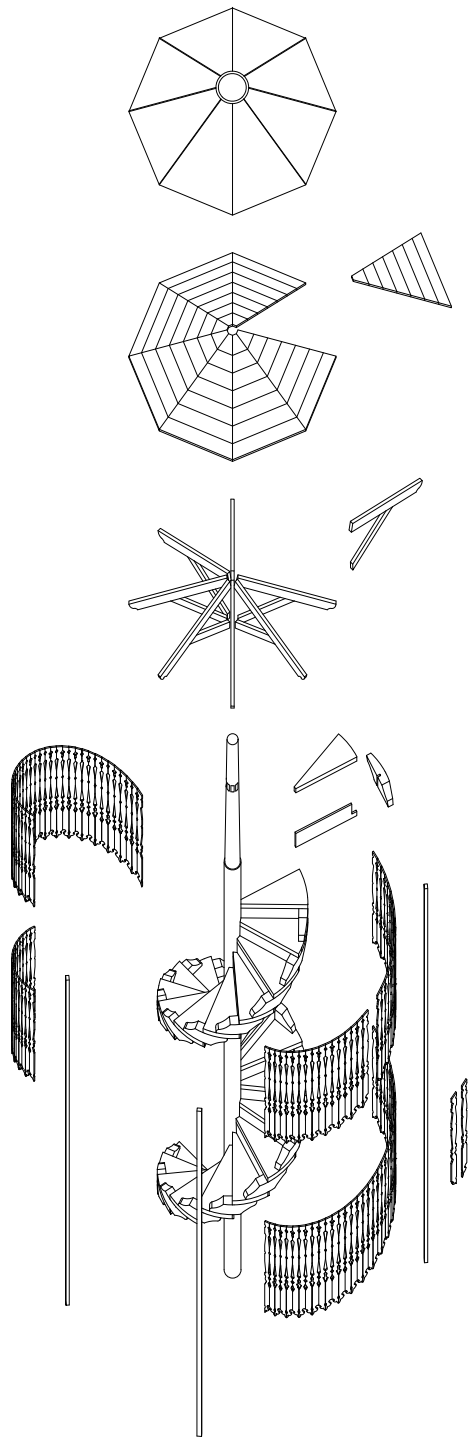

KIBE - EXPLODED AXONOMETRIC



ՊՐՈՋԵԿՏ A-3		ԹԵՄԱՆ ԱՅԼ 5		A-102	
ՅՈՒՆ ԿԱՊԻՏՈՎՈՒՄ					
0 ԼՈՒՐԻՆԻ ԵՐՁ					
ԶԻՆՈՒՄ					
1 ԵՆՁՅԵՐ ԳՐԵՐԻ ԳՐԱԾՐԱԿԻ ԼՈՒՐԻՆԻՆԻ					
ԳՐԱԾՐԱ ԿԱՆՈՒՄ: ԱՅԽԱՆ ՈՒՅՄ					
ՔԱՆԱԿ					
ԵՐԿՐԱԿ ԹԻՎՆԵՐ ԵՐԿՐԱԿ ԿՈՒՆ ԵՎ ՈՒՅՄ					
ԹԱՆՈՒՄ	ՏՆՈՒ	ԿԱՐԳԱՆ	ԹԱՆՈՒ		
ԹՎԱԿԱՐԳ	ԵՆԿՈՎՈՐ				
ԿԱՆՈՒՄ					
ԳԱՆՈՒՄ	15				
ԹԱՆՈՒ					

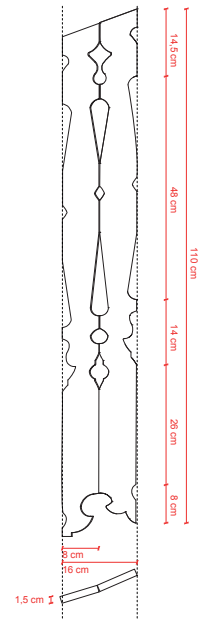

ՊՐՈՋԵԿՏ A-3		ԹԵՄԱՆ ԱՅԼ 5		A-102	
ՅՈՒՆ ԿԱՊԻՏՈՎՈՒՄ					
0 ԼՈՒՐԻՆԻ ԵՐՁ					
ԶԻՆՈՒՄ					
1 ԵՆՁՅԵՐ ԳՐԵՐԻ ԳՐԱԾՐԱԿԻ ԼՈՒՐԻՆԻՆԻ					
ԳՐԱԾՐԱ ԿԱՆՈՒՄ: ԱՅԽԱՆ ՈՒՅՄ					
ՔԱՆԱԿ					
ԵՐԿՐԱԿ ԹԻՎՆԵՐ ԵՐԿՐԱԿ ԿՈՒՆ ԵՎ ՈՒՅՄ					
ԹԱՆՈՒՄ	ՏՆՈՒ	ԿԱՐԳԱՆ	ԹԱՆՈՒ		
ԹՎԱԿԱՐԳ	ԵՆԿՈՎՈՐ				
ԿԱՆՈՒՄ					
ԳԱՆՈՒՄ	15				
ԹԱՆՈՒ					

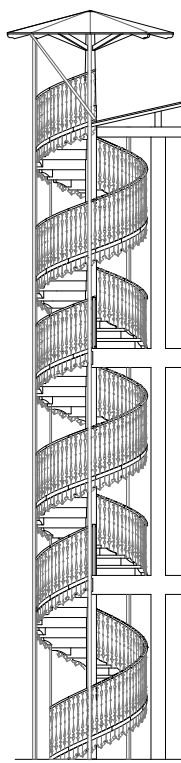
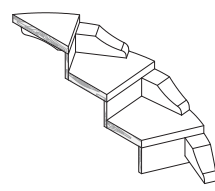
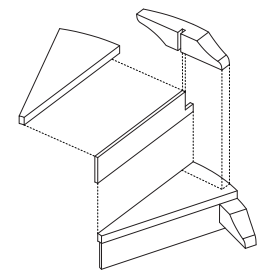

ՊՐՈՋԵԿՏ A-3	ԹԵՄԱՆ ԱՅԼ 5	A-102
ՅՈՒՆ ԿԱՊԻՏՈՎՈՒՄ		
0 ԼՈՒՐԻՆԻ ԵՐՁ		
ԶԻՆՈՒՄ		
1 ԵՆՁՅԵՐ ԳՐԵՐԻ ԳՐԱԾՐԱԿԻ ԼՈՒՐԻՆԻՆԻ		
ԳՐԱԾՐԱ ԿԱՆՈՒՄ: ԱՅԽԱՆ ՈՒՅՄ		
ՔԱՆԱԿ		
ԵՐԿՐԱԿ ԹԻՎՆԵՐ ԵՐԿՐԱԿ ԿՈՒՆ ԵՎ ՈՒՅՄ		
ԹԱՆՈՒՄ	ՏՆՈՒ	ԿԱՐԳԱՆ
ԹՎԱԿԱՐԳ	ԵՆԿՈՎՈՐ	
ԿԱՆՈՒՄ		
ԳԱՆՈՒՄ	150	
ԹԱՆՈՒ		

ՊՐՈՋԵԿՏ A-3	ԹԵՄԱՆ ԱՅԼ 5	A-102
ՅՈՒՆ ԿԱՊԻՏՈՎՈՒՄ		
ՎԱՐՐԱԿԱՆ ԹՈՎ ԳԱՆՈՒ		
ԶԻՆՈՒՄ		
1 ԵՆՁՅԵՐ ԳՐԵՐԻ ԳՐԱԾՐԱԿԻ ԼՈՒՐԻՆԻՆԻ		
ԳՐԱԾՐԱ ԿԱՆՈՒՄ: ԱՅԽԱՆ ՈՒՅՄ		
ՔԱՆԱԿ		
ԵՐԿՐԱԿ ԹԻՎՆԵՐ ԵՐԿՐԱԿ ԿՈՒՆ ԵՎ ՈՒՅՄ		
ԹԱՆՈՒՄ	ՏՆՈՒ	ԿԱՐԳԱՆ
ԹՎԱԿԱՐԳ	ԵՆԿՈՎՈՐ	
ԿԱՆՈՒՄ		
ԳԱՆՈՒՄ	150	
ԹԱՆՈՒ		

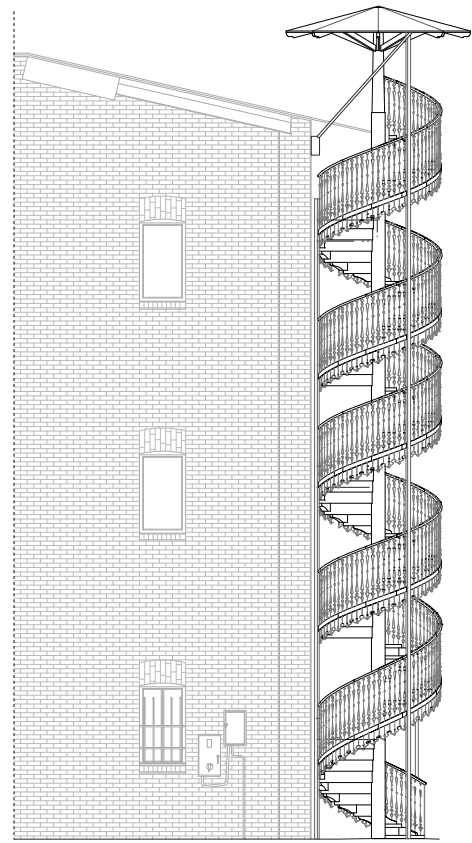

ՊՐՈՋԵԿՏ A-3	ԹԵՄԱՆ ԱՅԼ 5	A-102
ՅՈՒՆ ԿԱՊԻՏՈՎՈՒՄ		
ՎԱՐՐԱԿԱՆ ԹՈՎ ԳԱՆՈՒ		
ԶԻՆՈՒՄ		
1 ԵՆՁՅԵՐ ԳՐԵՐԻ ԳՐԱԾՐԱԿԻ ԼՈՒՐԻՆԻՆԻ		
ԳՐԱԾՐԱ ԿԱՆՈՒՄ: ԱՅԽԱՆ ՈՒՅՄ		
ՔԱՆԱԿ		
ԵՐԿՐԱԿ ԹԻՎՆԵՐ ԵՐԿՐԱԿ ԿՈՒՆ ԵՎ ՈՒՅՄ		
ԹԱՆՈՒՄ	ՏՆՈՒ	ԿԱՐԳԱՆ
ԹՎԱԿԱՐԳ	ԵՆԿՈՎՈՐ	
ԿԱՆՈՒՄ		
ԳԱՆՈՒՄ	150	
ԹԱՆՈՒ		











CONSTRUCTION









Abkhazian IDP Settlement

South Ossetian IDP Settlement

Elementary School and  
Kindergarten

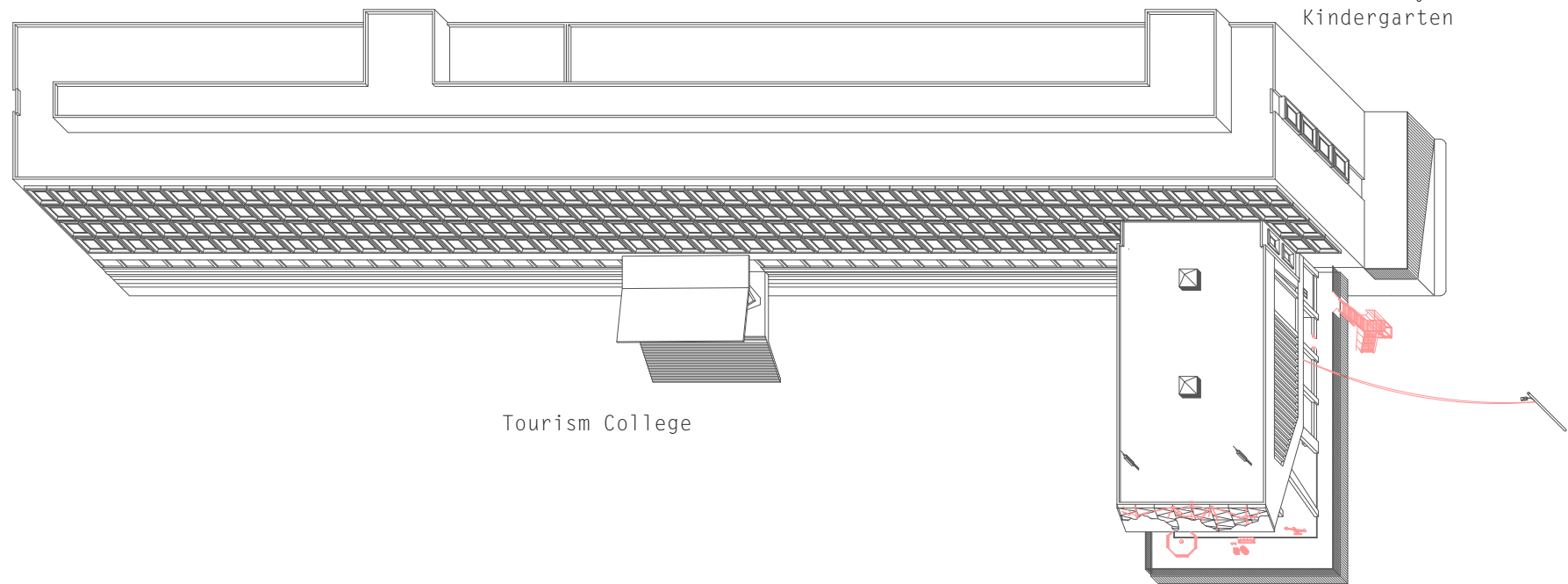

Tourism College

Auditorium Terrace





*INDUSTRIAL PEDAGOGICAL TECHNICUM - ACCESS STAIR - 2018*







“ONCE WHEN A MAN WANTED TO BUILD A HOUSE, HE WOULD LAUNCH INTO SOME OF *THE MOST COMPLEX AND PROLONGED DECISION MAKING OF HIS LIFE...* THIS CONTINUOUS INTEREST OF THE OWNER IN HIS HOUSE WOULD CONTINUE INDEFINITELY FOR THERE WAS A SUPERSTITION TO THE EFFECT THAT ONCE THE HOUSE WAS QUITE FINISHED, THE OWNER WOULD DIE; SO THE PRUDENT HOUSE-HOLDER WOULD GO ON *FOREVER ALTERING* AND ADDING TO THE STRUCTURE AND PUTTING OFF THE LAYING OF THE FATAL LAST BRICK.”



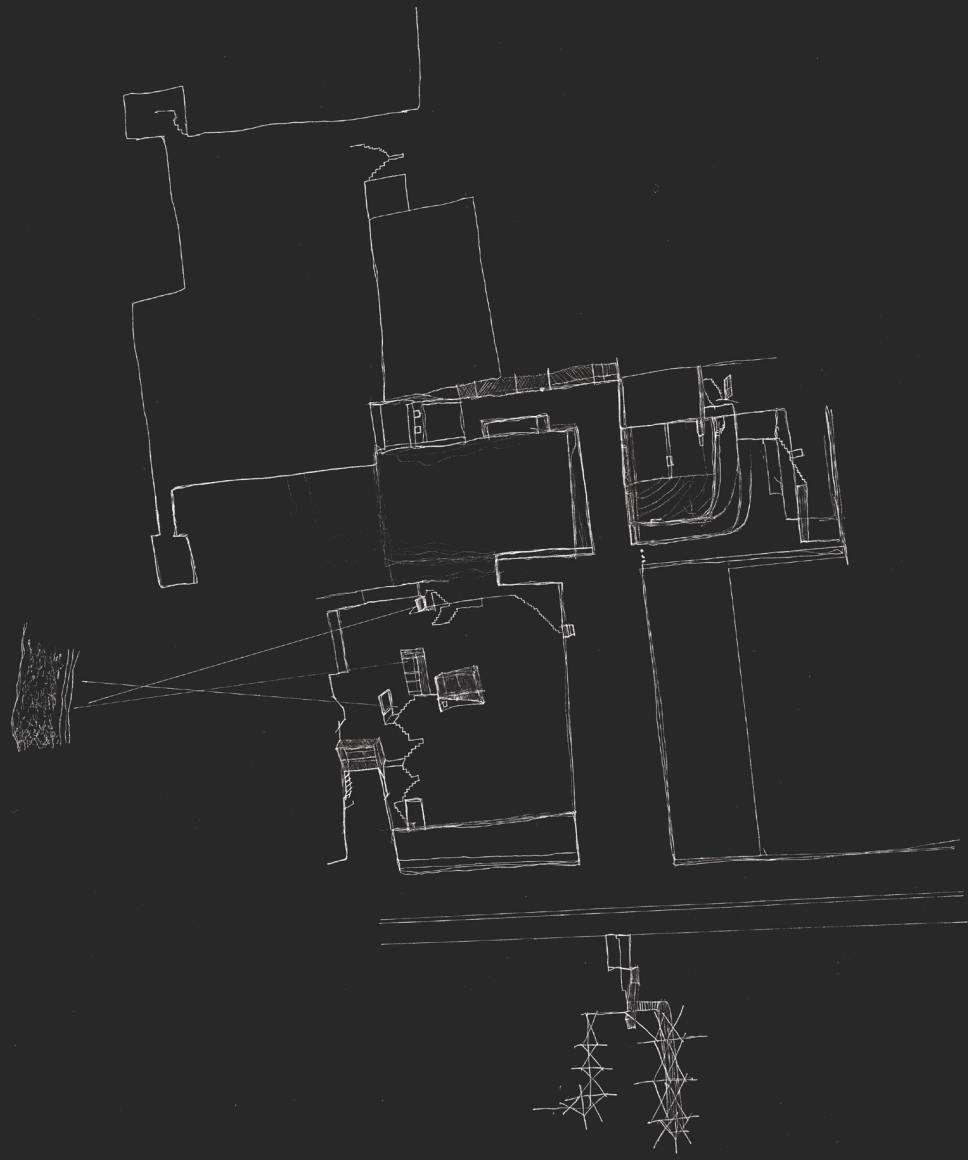





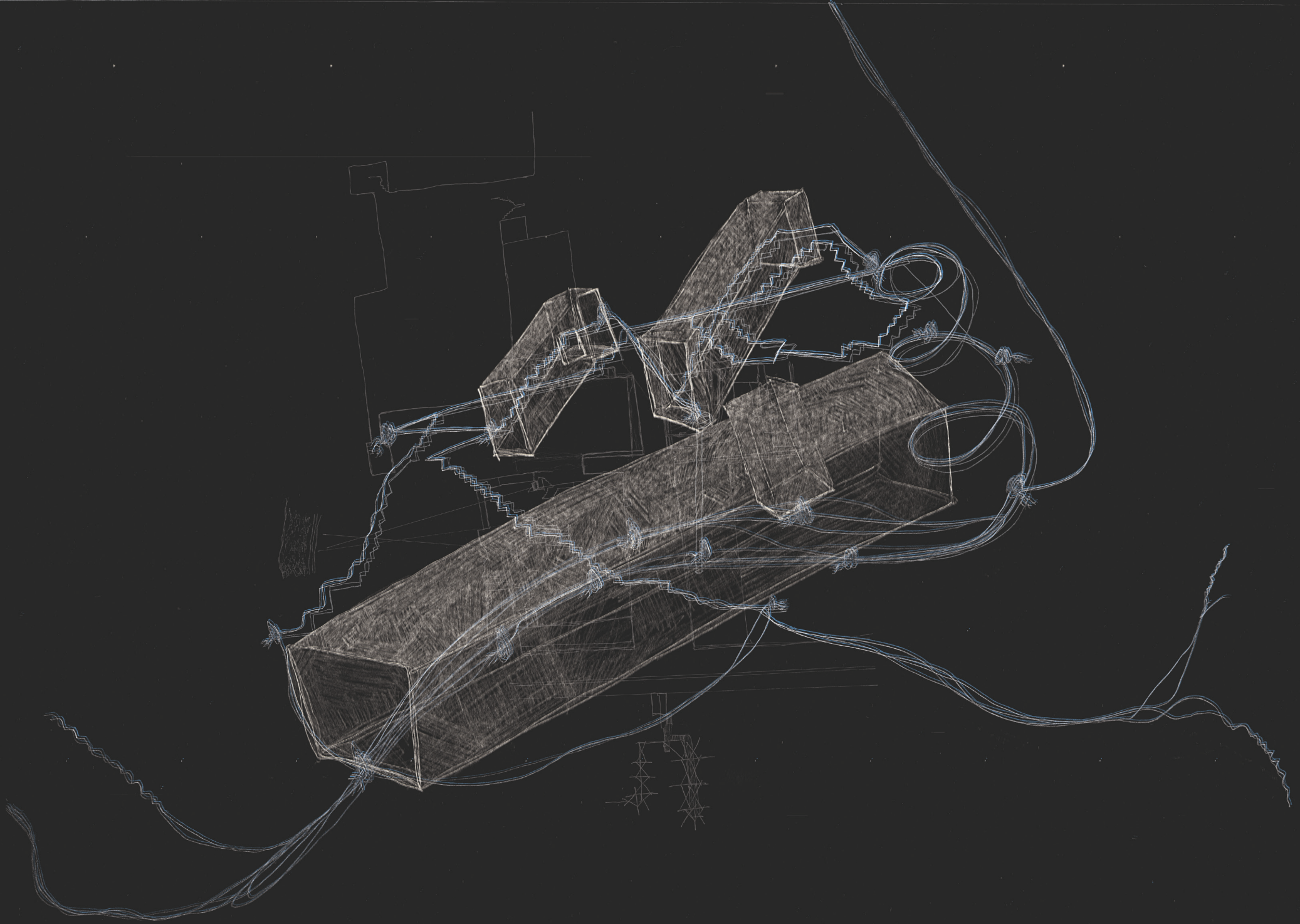



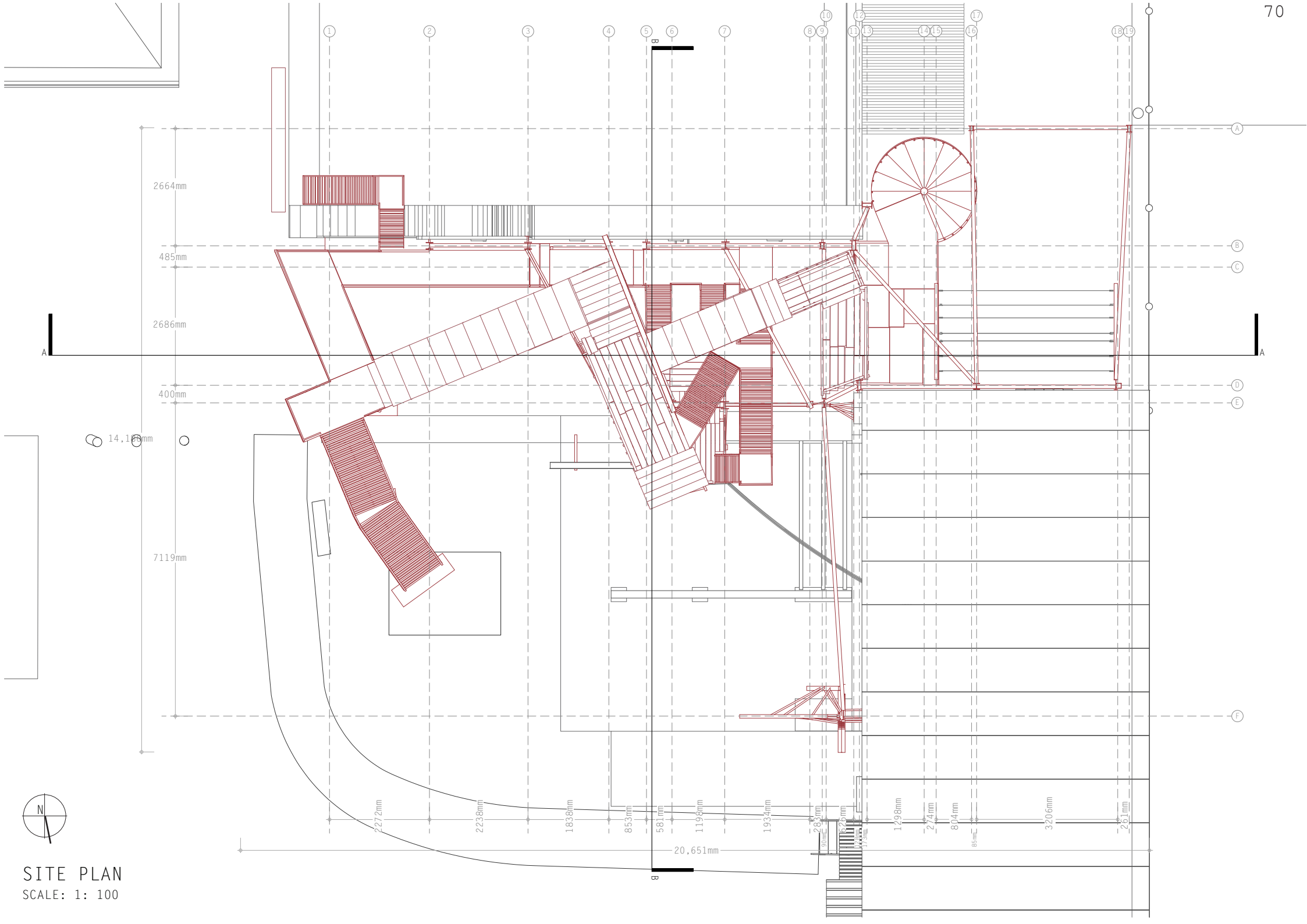

SITE PLAN  
SCALE: 1: 100

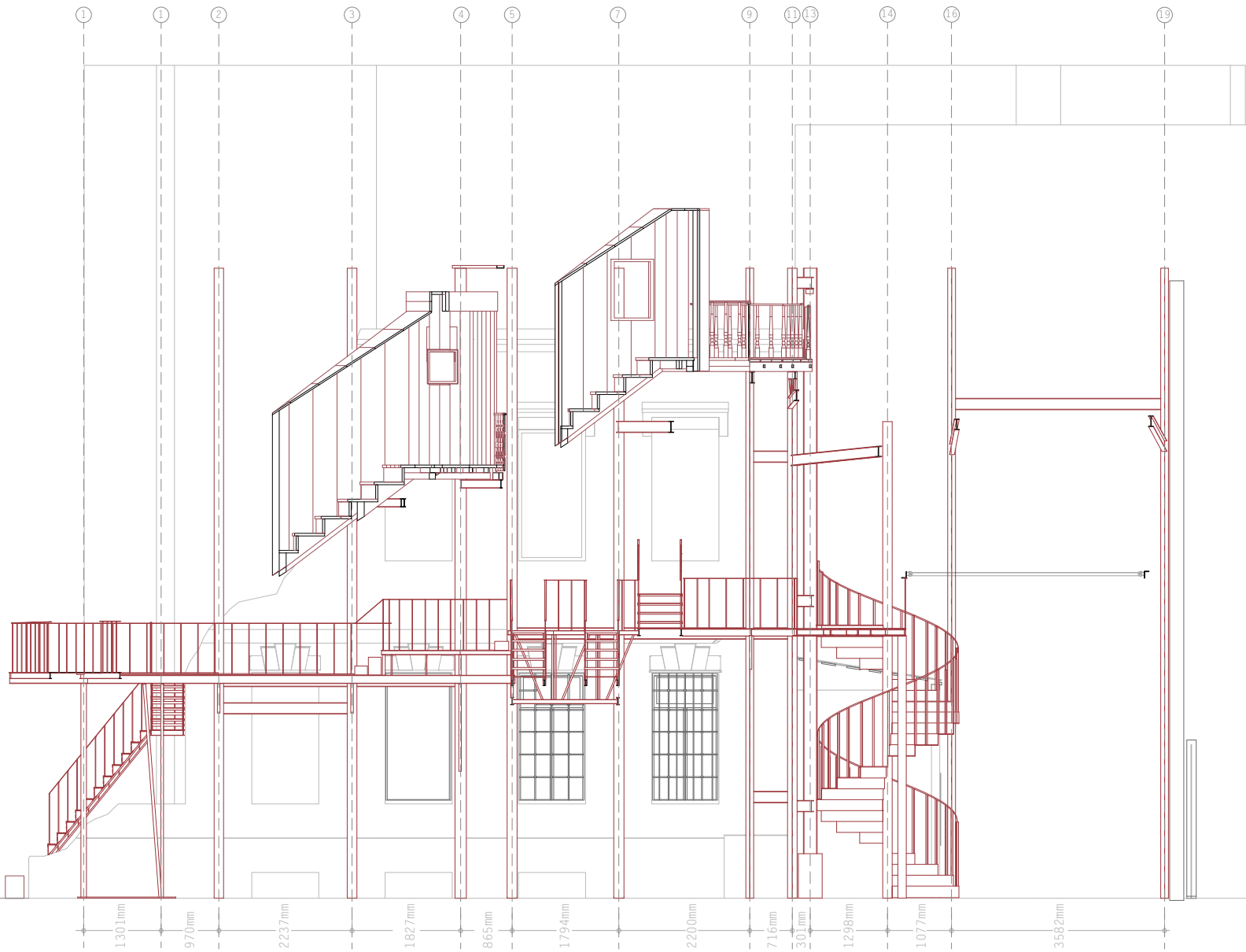
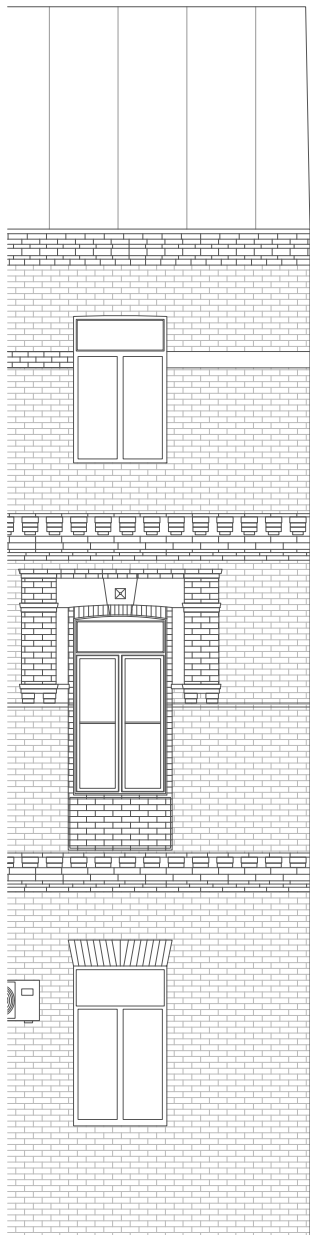

SECTION AA  
SCALE: 1: 100

1301mm 970mm 2237mm 1827mm 865mm 1794mm 2200mm 716mm 301mm 1298mm 1077mm 3582mm

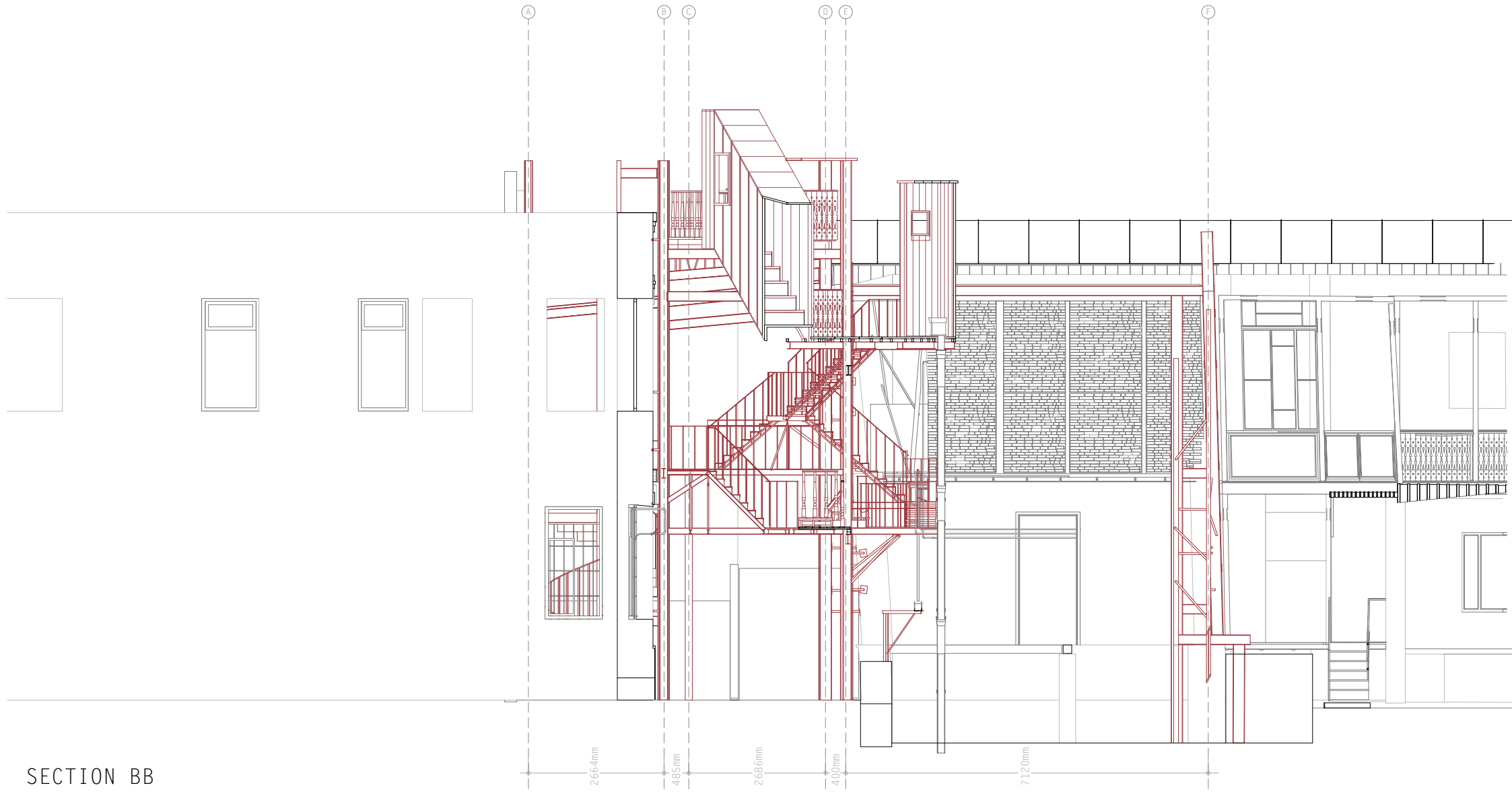

SECTION BB  
SCALE: 1: 100



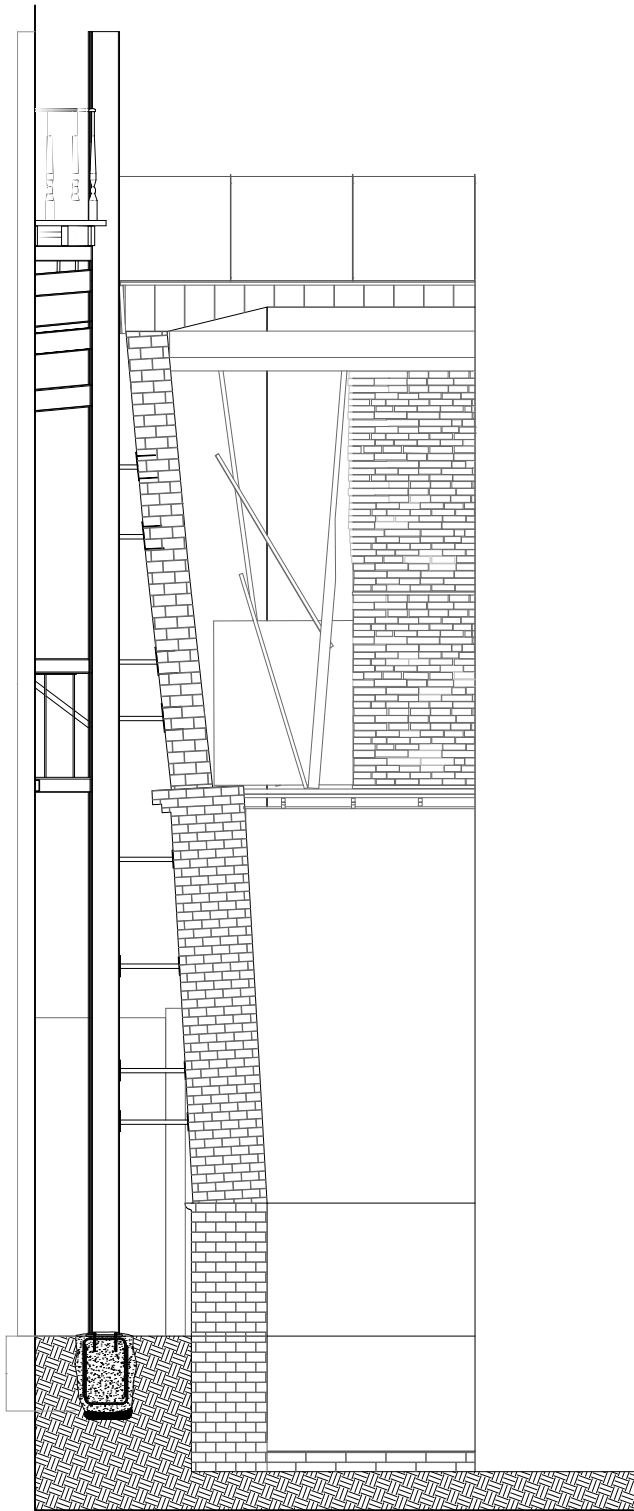

SECTION

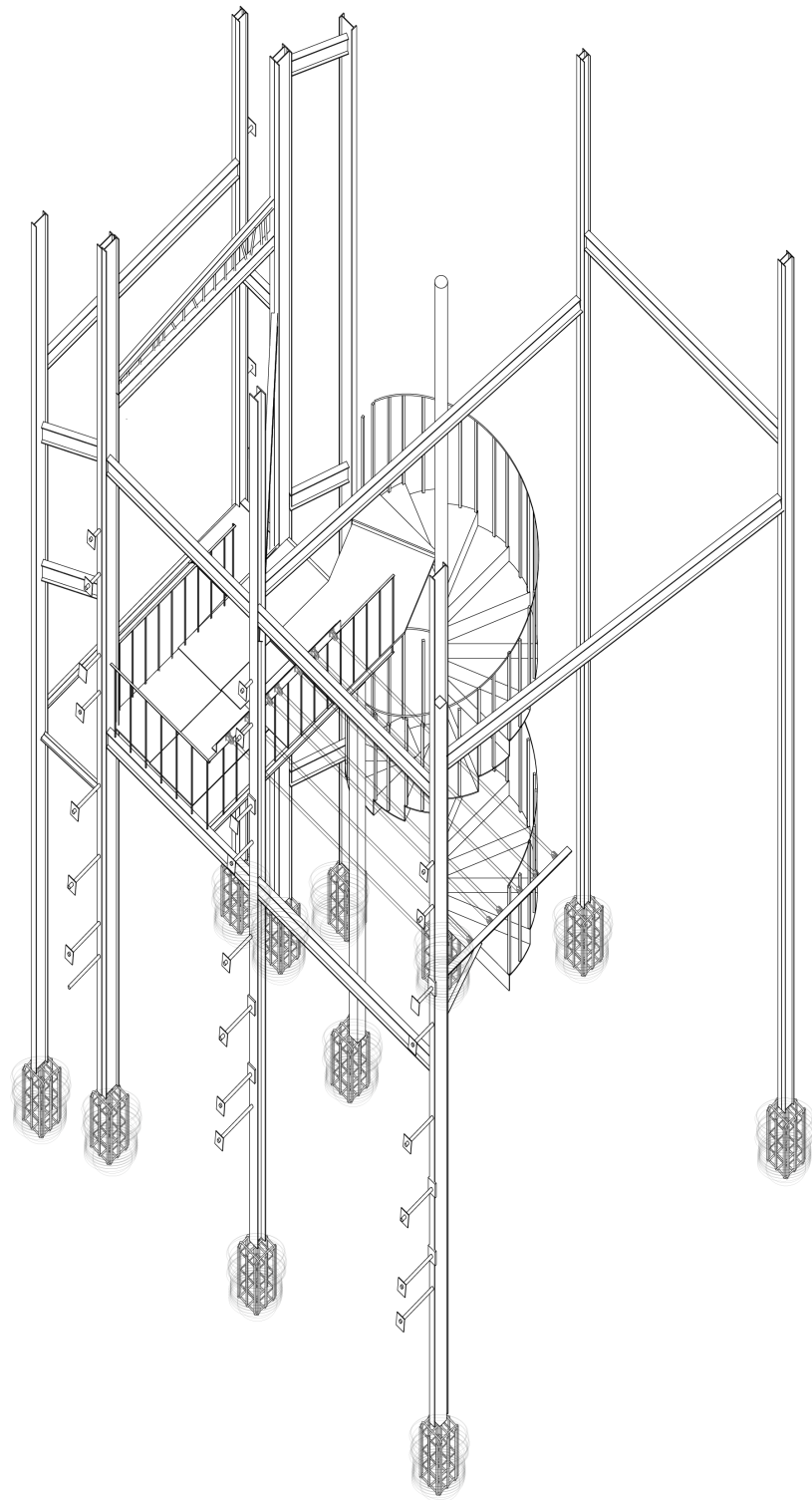

LAUNDRY LINES

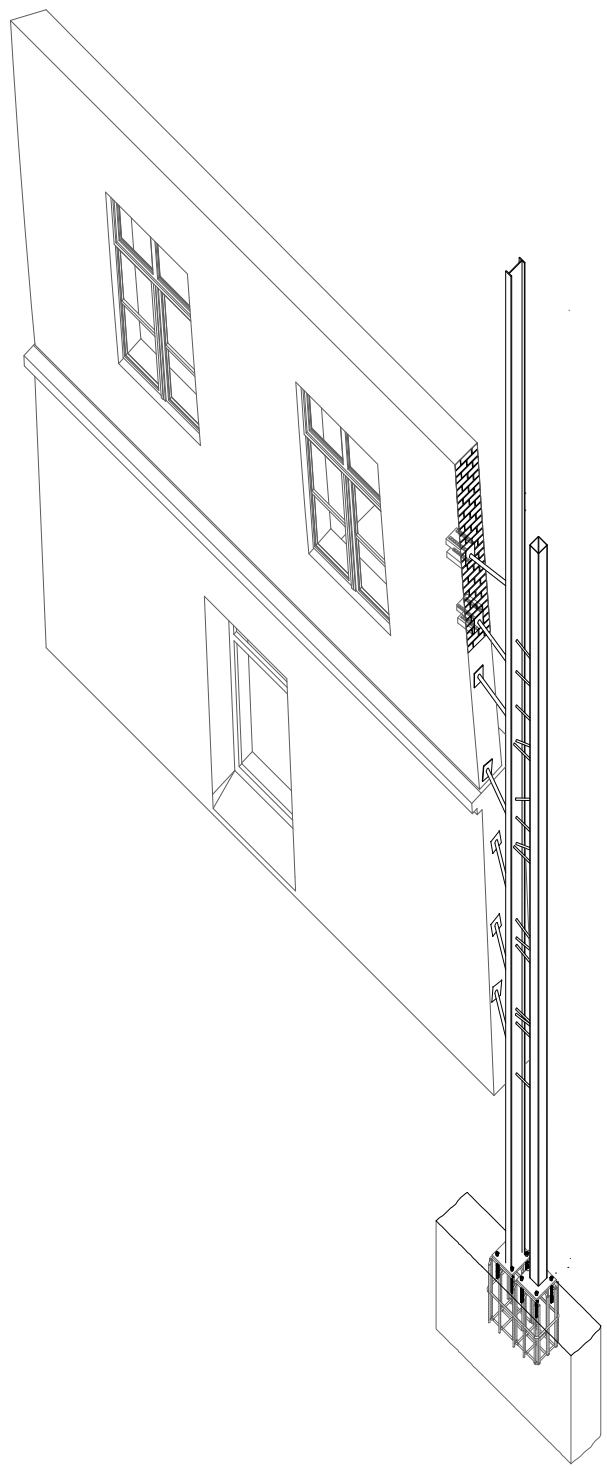

ATTACHMENT TO EXISTING

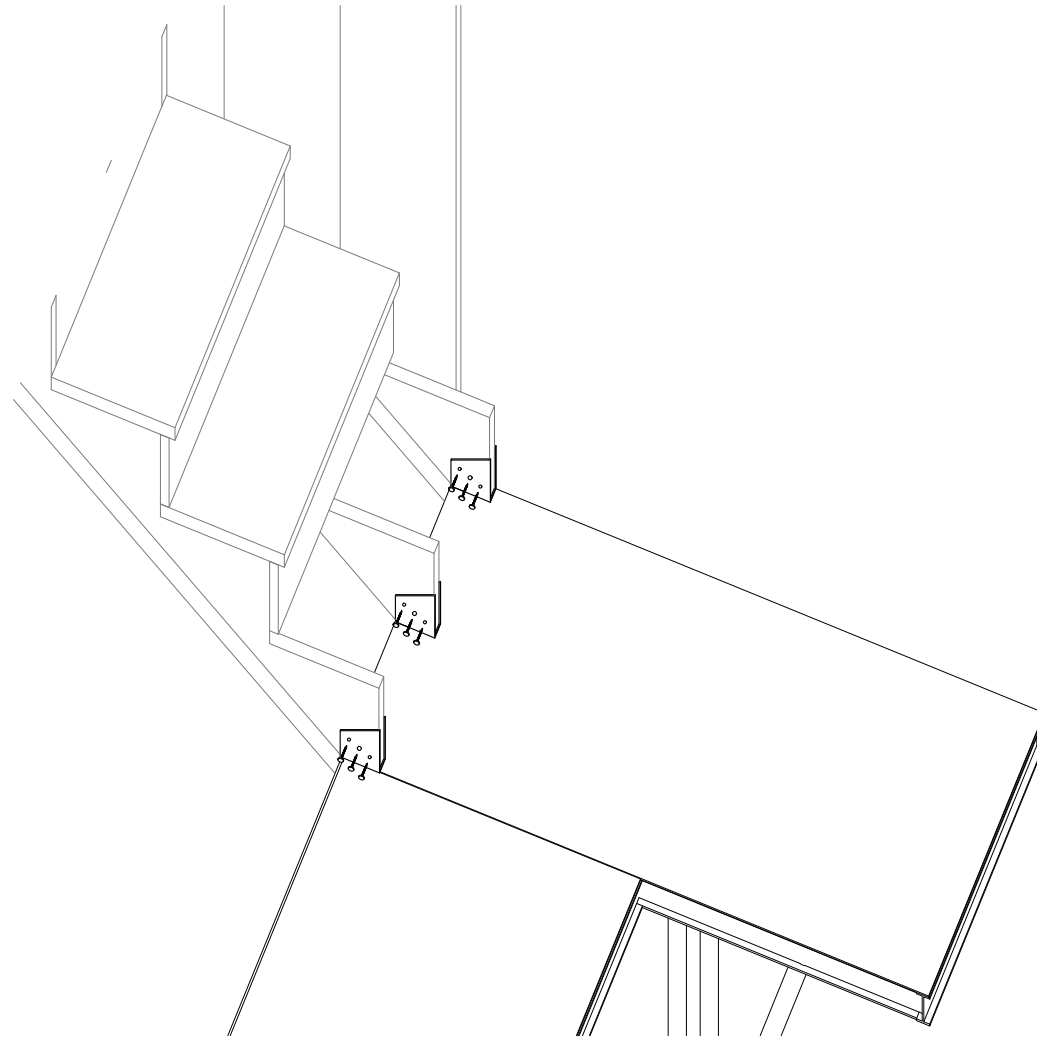

STEEL AND WOOD CONNECTION

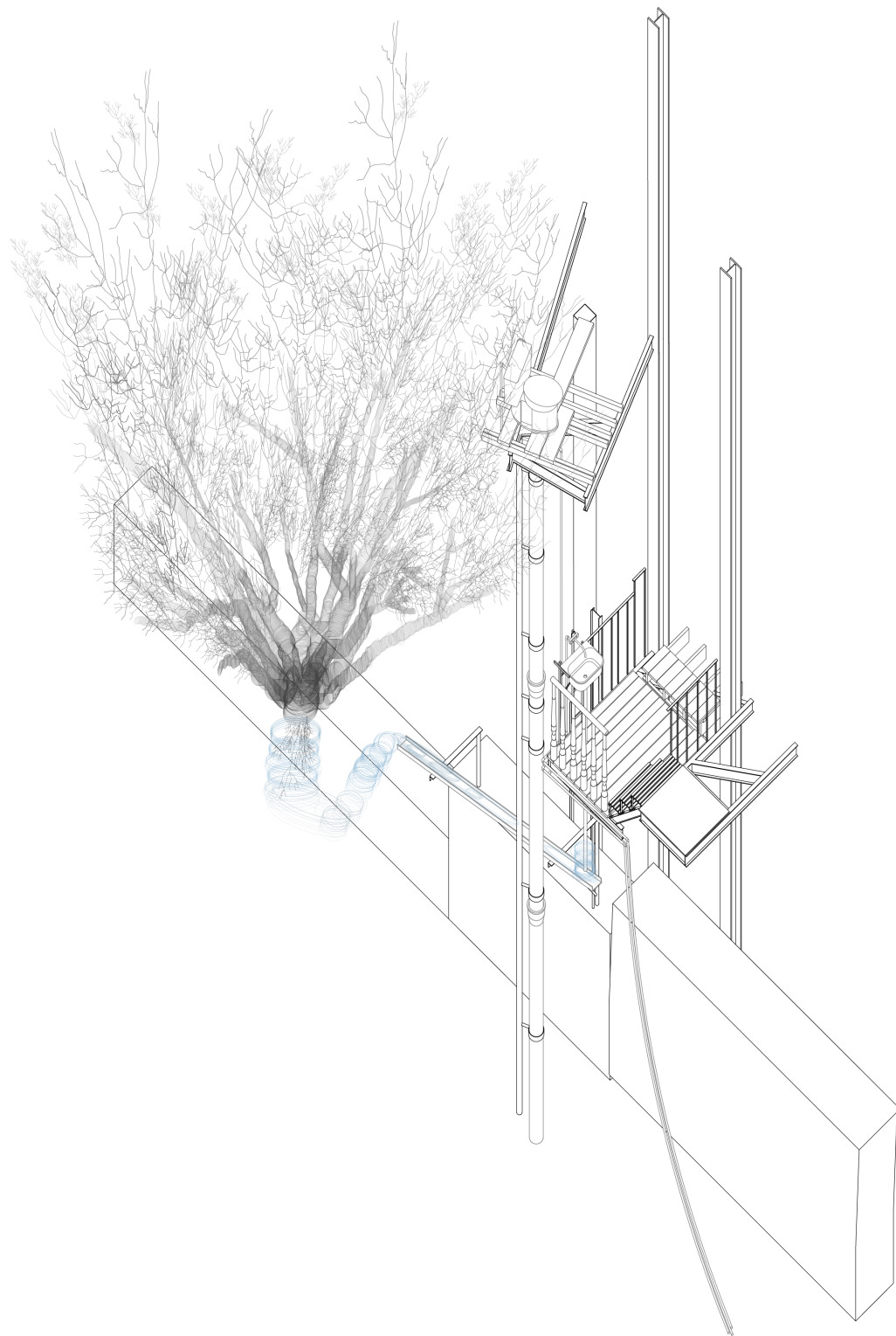

TSAISHI DRAINAGE DETAIL

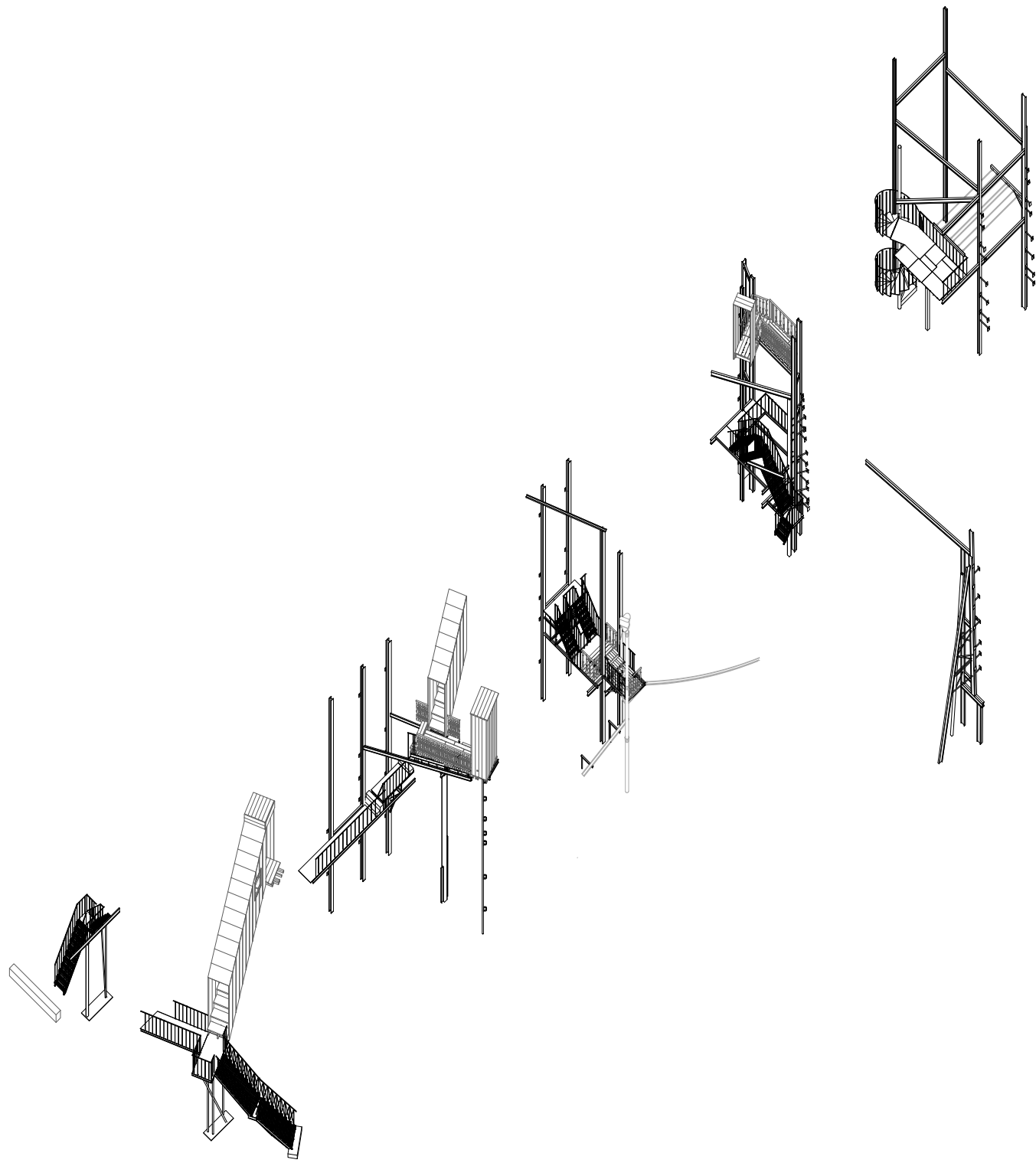

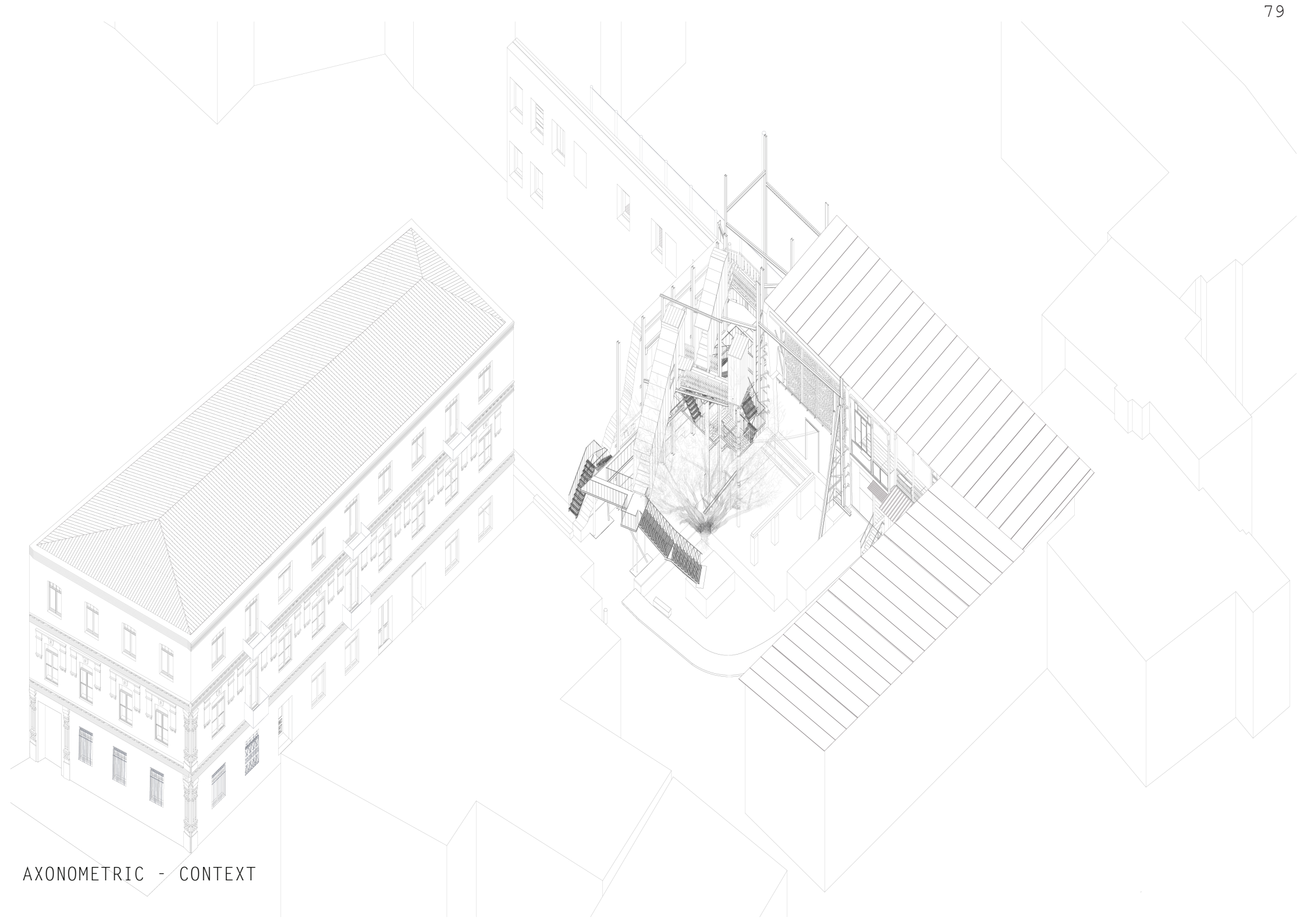

AXONOMETRIC - CONTEXT